Le Guide

des associations - services publics

2017 - 2018

- Activités culturelles et artistiques
- Activités destinées aux enfants et ados
- Activités sportives
- Vie locale, vie sociale

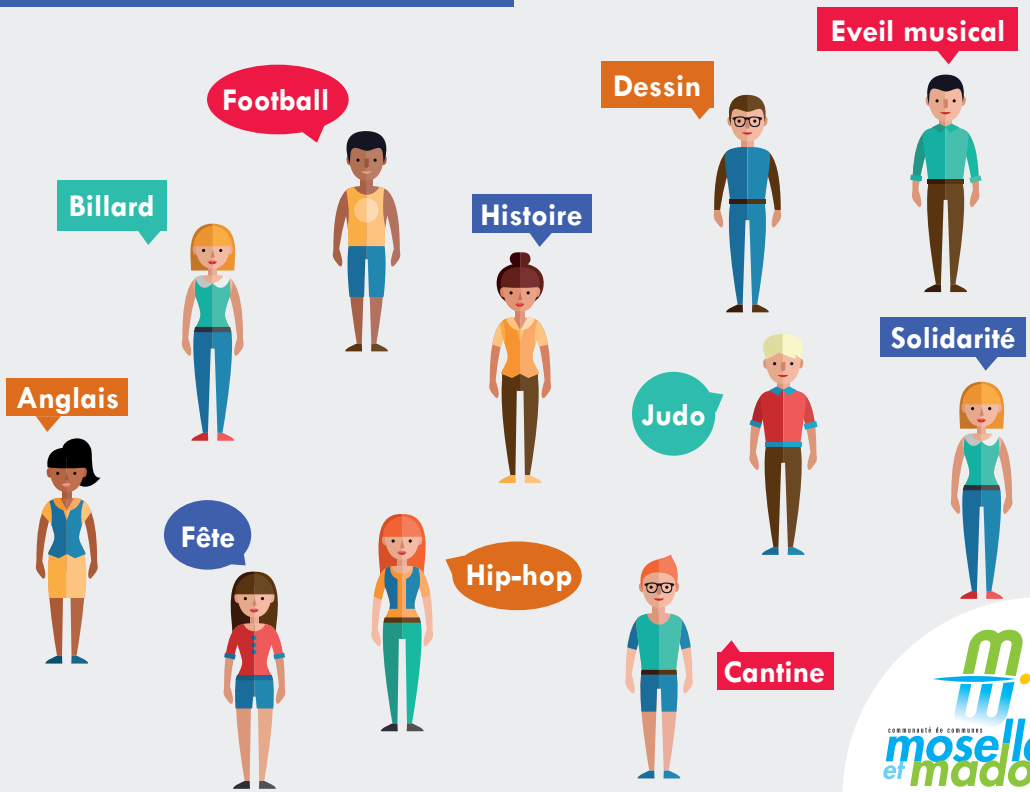

communauté de communes moselle et madon

Edito

Vous avez entre les mains le guide des activités associatives et des services ouverts au public. Comme chaque année, le monde associatif vous dévoile toute la richesse de ses activités.

Les associations favorisent au quotidien le lien social.

Le lien social, c'est ce qui nous rapproche les uns des autres, ce qui favorise la rencontre et la collaboration intergénérationnelle, ainsi que l'accueil des nouveaux habitants.

C'est ce que Moselle et Madon s'efforce d'encourager, par le biais d'équipements et services : le relais assistants maternels, parents, enfants, la Filoche et les services médiathèque, ludothèque, espace multimédia, animation culturelle, la piscine communautaire, le service animation sportive… Ces services accueillent les usagers, mais vont aussi à la rencontre des habitants dans les communes, s'appuient pour certains sur la mobilisation de bénévoles et des associations locales.

Les animations proposent également le rapprochement social des habitants : le programme culturel, les randonnées thématiques, la fête du jeu, ou encore « sportez-vous bien ! ». Cette animation propose des activités sportives encadrées par les associations locales à des équipes faisant collaborer des ados et des adultes, dans l'idée de favoriser l'échange entre générations.

Autant d'actions qui confortent le lien social, mais contribuent aussi à la prévention, la santé et le bien-être en Moselle et Madon.

Cette richesse associative, héritée du passé industriel du bassin, est un atout considérable, et une chance pour les habitants du territoire.

Ce livret dévoile la majeure partie de l'offre associative… consultez le sans aucune modération !

Nous vous souhaitons une bonne lecture et une bonne année scolaire en Moselle et Madon.

La vice-présidente,
Marie-Laure SIEGEL

Le président,
Filipe PINHO

Mode d'emploi

Les activités sont classées en fonction de leur objet. Pour retrouver facilement l'activité de votre choix, reportez-vous au sommaire de chaque guide thématique ou à l'index des activités en fin de livret.

Les informations portées dans ce document sont succinctes. Pour obtenir des renseignements complémentaires, nous vous invitons à contacter l'association ou le service public de votre choix.

Sommaire

Activités culturelles et artistiques p.04
Activités destinées aux enfants et ados p.24
Activités sportives p.38
Vie locale, vie sociale p.62
Index général des activités p.84
Contacts utiles - mairies p.86

Attention, ce document n'est pas exhaustif, car certaines structures ne se sont pas fait connaître ou ne souhaitent pas apparaître.

La communauté de communes Moselle et Madon ne saurait être tenue pour responsable des erreurs ou omissions qui, malgré les contrôles et vérifications, auraient pu se glisser involontairement dans ce document.

Ce livret est conçu et édité par la communauté de communes Moselle et Madon, avec le concours des services accueil secrétariat, communication, tourisme et animation sportive et des 19 mairies. Gratuit
Crédit photos : CCMM
Imprimeur : Imprimerie Moderne

ACTIVITÉS CULTURELLES ET ARTISTIQUES

SOMMAIRE

La Filoche 5
Animations culturelles 6
Animations Théâtrales 6
Art du cirque 7
Arts et création 7
Association cultuelle 12
Collection 12
Cours de langues 12
Danse 13
Histoire et patrimoine 15
Informatiques 17
Jeux et activités ludiques 17
Modélisme 18
Musique 19
Nature et Produits du terroir 22
Œnologie 23
Vidéo 23

La Filoche :

La communauté de communes Moselle et Madon développe des actions culturelles en vue de rendre accessible au plus grand nombre et de favoriser les échanges et les collaborations sur le territoire.

Les espaces culturels

La CCMM gère 6 espaces culturels sur le territoire :
5 médiathèques en réseau réparties dans les communes et l'espace culturel la Filoche ouvert depuis mars 2010 en lieu et place des anciennes tricoteries de Chaligny et Neuves-Maisons. La Filoche abrite sur près de 2000 m² une médiathèque, une ludothèque (dont vous retrouverez les services sur le territoire grâce au Ludobus), un espace multimédia, une salle dédiée aux événements culturels et des espaces de travail et de lecture.

Maxime Lehembre
Direction des affaires culturelles
La Filoche
90, rue René Cassin
54230 Chaligny
Tél : 03 83 50 56 50
mlehembre@cc-mosellemadon.fr

Modalités d'accès

L'accès à la Filoche et aux médiathèques en réseau est libre et ouvert à tous.
La consultation sur place des documents est gratuite.
L'accès aux événements culturels est ouvert à tous, gratuit mais sur réservation.
Le Pass'thèque est la carte d'adhésion unique à l'ensemble des services culturels de la communauté de communes Moselle et Madon. Il permet d'emprunter des documents à la médiathèque de la Filoche et dans les 5 médiathèques en réseau.

www.la-filoche.fr

Le site web des espaces culturels de la communauté de communes Moselle et Madon en offre une présentation détaillée ainsi que les ressources suivantes :

- l'agenda de la programmation culturelle, par type d'événement, de public et de lieu,
- le catalogue en ligne des documents disponibles dans le réseau de lecture publique, agrémenté de contenus enrichis,
- les sélections de nouveautés, livres, CD et DVD des médiathécaires.

Contacts La Filoche

90 rue René Cassin
54230 Chaligny
03 83 50 56 50

www.la-filoche.fr
lafiloche@cc-mosellemadon.fr
mediatheque@cc-mosellemadon.fr
ludotheque@cc-mosellemadon.fr
espace-multimedia@cc-mosellemadon.fr

Médiathèques en réseau :

Médiathèque de Bainville-sur-Madon
120, rue Jacques Callot
03 83 52 38 97

Médiathèque de Flavigny-sur-Moselle
65, rue de Nancy
03 83 26 74 61
biblioflav@gmail.com

Médiathèque de Méréville
3, grande rue
03 83 47 98 59
bibliotheque.mereville@orange.fr

Médiathèque de Pulligny
2, Grande rue
03 83 26 14 10
lecturepourtous@yahoo.fr

Médiathèque de Richardménil
68, rue de Nancy
03 83 25 34 52

Animations culturelles

Lecture

Familles Rurales de Maron
Maron
Petits déjeuners littéraire, heure du conte
public : Enfance, Ado, Adulte

Contact : Claude SAUNDERS
57 rue de Toul
54230 Maron
www.mairie-Maron.fr/Associations/AssociationFamillesRuralesMaron

Organisation de manifestations

AIA
Neuves-Maisons
Organisation du festival "révélation"
public : Petite enfance, Enfance, Ado, Adulte, Senior

Contact : Lino BUTTICE
MVA - rue de la Haute Borne
54230 Neuves-Maisons
03 83 26 43 42
linobuttice@gmail.com
www.tvneo.com

Association "les amis de Saint Remi de Xeuilley"
Xeuilley
Organisation de concerts
public : Enfance, Ado, Adulte, Senior

Contact : Christophe LARDIN
155 rue des vallieux
54230 Neuves-Maisons
lesamisdestremi@free.fr

Fanfare municipale
Neuves-Maisons
public : Enfance, Ado, Adulte, Senior

Contact : M. KISSENBERGER
Mairie
54230 Neuves-Maisons

Loisirs et Culture
Flavigny-sur-Moselle
Proposition de spectacles avec le Théâtre de Cristal
public : Enfance, Ado, Adulte

Contact : Christine CARDOT
Mairie
54630 Flavigny-sur-Moselle
03 83 26 77 50
chcardot@yahoo.fr

Peinture et Patrimoine Lorrain
Messein
2 salons d'arts à Maron et Messein qui accueillent des artistes peintres et sculpteurs confirmés ou professionnels
public : Ado, Adulte

Contact : Danièle PIERRON / Jean-Claude PLANCHE
3 chemin des Fontaines
54850 Messein
03 83 47 49 12
06 74 00 14 03
06 24 33 54 16
peinture-messein@orange.fr

Animations théâtrales

Compagnie Incognito
Neuves-Maisons
A partir de 9 ans
public : Enfance, Ado, Adulte

Contact : Clémence IDDIR
9 rue de la Fontenelle
54520 Laxou
06 24 86 23 03
clemence.iddir@laposte.net
www.compagnie-incognito.com

Familles Rurales de Bainville-sur-Madon
Bainville-sur-Madon
Petit théâtre de Bainville + atelier pour les enfants dés 7 ans
public : Enfance, Ado

Contact : Pierrette BRONNER
53 rue Jacques Callot
54550 Bainville-sur-Madon
03 83 47 30 49
afrbainville@free.fr
www.afrbainville.fr

Foyer Rural de Sexey-aux-Forges
Sexey-aux-Forges
public : Enfance, Ado, Adulte

Contact : Colette GERARD
5 rue de Etangs
54550 Sexey-aux-Forges
03 83 47 57 77

La Troupe des Désaccordés
Chavigny
public : Enfance, Ado, Adulte

Contact : Sandra
19 rue des Prés
54230 Chavigny
lesdesaccordes@mageos.com

MJC des castors
Chavigny
public : Enfance, Ado, Adulte

Contact : Fanchon CAUVILLE
Mairie
54230 Chavigny
06 32 28 88 07
contact@mjcdescastors.com

Le centre culturel Jean L'Hôte
Une salle de spectacle municipale de Neuves-Maisons qui donne au plus grand nombre l'accès au spectacle vivant et à la culture.
La programmation propose des formes artistiques diverses et variées (humour, danse, chanson française, théâtre, nouveau cirque…).
Le jeune public est également à l'honneur, avec des spectacles de contes, marionnettes, théâtre…

Salle de spectacle pluridisciplinaire

Centre culturel Jean L'Hôte
Neuves-Maisons
public : Enfance, Ado, Adulte

Contact : Place Poirson
54230 Neuves-Maisons
03 83 47 59 57
ccjlhote@wanadoo.fr
www.Neuves-Maisons.fr

Arts du cirque

Extensesarts
Neuves-Maisons
Jonglerie diabolos maitrise de l'équilibre monocycle girafe
public : Enfance, Ado, Adulte

Contact : Jérémie DUVAL
30 rue des Blancs Prés
54230 Neuves-Maisons
06 84 39 73 08
extensesarts@hotmail.fr
extensesart.com

MJC des castors
Chavigny
public : Enfance, Ado, Adulte

Contact : Fanchon CAUVILLE
Mairie
54230 Chavigny
06 32 28 88 07
contact@mjcdescastors.com
mjclorraine.com

Arts et créations

Atelier créatif

Cekeltri
Neuves-Maisons
Cette association a pour but de promouvoir l'art crée à partir de récupération d'objets, d'organiser dans cette optique des stages, des démonstrations et animations, des expositions ainsi que des affiches, dépliants ,plaquettes et des publications (livret, web animation).
public : Enfance, Ado, Adulte,

Contact : Catherine LUZI
MVA - rue de la Haute Borne
54230 Neuves-Maisons
06 70 11 88 49
cekeltri@laposte.net

Familles Rurales de Bainville-sur-Madon
Bainville-sur-Madon
public : Adulte

Contact : Pierrette BRONNER
53 rue Jacques Callot
54550 Bainville-sur-Madon
03 83 47 30 49
afrbainville@free.fr
www.afrbainville.fr

Foyer des Jeunes de Chaligny
Chaligny
Atelier Imacrea. Loisirs créatifs, manifestations : marché de Noël, marché de la fête des mères, troc des arts manuels, puce des couturières
public : Adulte

Contact : Secrétariat
1 rue du Bouchot
54230 Chaligny
03 83 47 65 80
secretariat@fjepchaligny.fr
www.fjepChaligny.fr

Foyer rural de Méréville
Méréville
Point compté, créations de boîtes, couture et des stages sont proposés. Tous les lundis de 16h à 19h00
public : Adulte

Contact : Chantal HOMAND
15 chemin de la Fontaine du Chêne
54850 Mereville
03 83 47 17 97
chantal.homand@hotmail.fr

MJC des castors
Chavigny
Arts plastiques et créatifs
public : Enfance, Ado, Adulte

Contact : Fanchon CAUVILLE
Mairie
54230 Chavigny
06 32 28 88 07
contact@mjcdescastors.com

PSV Fil et partage
Pont-Saint-Vincent
Atelier hebdomadaire le mercredi : échanges de savoirs-faires, atelier floral, couture mensuelle, participation aux Naps pour la lecture, le jardinage, broderie, carton mousse sorties culturelles ou conviviales
public : Enfance, Adulte, Senior

Contact : Nadia SIMONIN
38 rue Pierre et Marie Curie
54550 Pont-Saint-Vincent
06 65 13 22 05
nadia.simonin@orange.fr

Bande dessinée

FJEP de Neuves-Maisons
Neuves-Maisons
public : Enfance, Ado

Contact : Jean-Michel PICHON
MVA - rue de la Haute Borne
54230 Neuves-Maisons
03 83 40 87 06
secretariat.fjep.nm@gmail.com
http://fjep54230.supersite.fr

Couture

Créa'Passion
Flavigny-sur-Moselle
public : Adulte

Contact : Claude PERROT
Mairie de Flavigny
54630 Flavigny-sur-Moselle
03 83 26 73 65
creapassion@laposte.net

Familles Rurales de Bainville-sur-Madon
Bainville-sur-Madon
public : Adulte

Contact : Pierrette BRONNER
53 rue Jacques Callot
54550 Bainville-sur-Madon
03 83 47 30 49
afrbainville@free.fr
www.afrbainville.fr

Familles Rurales de Pulligny
Pulligny
Stage - 2 fois par mois fixé en fonction des disponibilités des participants
public : Ado, Adulte, Senior

Contact : Sandrine CAIRONI
7 rue Frédéric de Salm
54160 Pulligny
03 83 25 53 00
www.famillesrurales.org/Pulligny

Foyer des Jeunes de Chaligny
Chaligny
public : Adulte

Contact : Secrétariat
1 rue du Bouchot
54230 Chaligny
03 83 47 65 80
secretariat@fjepchaligny.fr
www.fjepChaligny.fr

PSV Fil et partage
Pont-Saint-Vincent
Panel d'activités autour du fil : tricot, broderie, patchwork
public : Enfance, Adulte, Senior

Contact : Nadia SIMONIN
38 rue Pierre et Marie Curie
54550 Pont-Saint-Vincent
06 65 13 22 05
nadia.simonin@orange.fr

Dessin, peinture, aquarelle, icône

Loisirs créatifs peinture évasion (LCPE)
Richardménil
Peinture, aquarelle, pastel, huile, acrylique. Participation à des manifestations et des expositions à Richardménil
public : Adulte

Contact : Jocelyne DEMAS
2 rue Victor Hugo
54630 Richardmenil
03 83 26 15 45
jocelyne.demas@orange.fr

Arts & sport sur Madon
Bainville-sur-Madon
Vendredi à 20h15
public : Ado, Adulte

Contact : Dominique JEANNELLE
29 rue le Comte
54550 Bainville-sur-Madon
03 83 47 33 33 (après 18 h)

Association Familiale de Chaligny
Chaligny
Atelier du Château Enfant : de 6 à 11 ans le mercredi de 14h00 à 16h00
Adulte/ado : jeudi de 20h00 à 22h00 Peinture paysanne : sur supports (pour ado et adulte les lundis de 14h00 à 16h00)
public : Enfance, Ado, Adulte

Contact : Annie OLIVIER
34 rue des Martyrs
54230 Chaligny
03 83 47 43 68
annie.olivier@creditmutuel.fr

Club des Arts Néodomiens
Neuves-Maisons
Icônes. Tous les mercredis 14h-16h30 sauf congés scolaires. Matériel non fourni
public : Adulte

Contact : Annie HENQUEL
MVA - rue de la Haute Borne
54230 Neuves-Maisons
03 83 47 71 19
valgiquello.clubdesarts@orange.fr

Club des Arts Néodomiens
Neuves-Maisons
Peinture à l'huile. Tous les mardis 18h-20h sauf congés scolaires. Matériel non fourni
public : Adulte

Contact : Michel PICARD
MVA - rue de la Haute Borne
54230 Neuves-Maisons
03 83 47 36 14
valgiquello.clubdesarts@orange.fr

Club des Arts Néodomiens
Neuves-Maisons
Pastel et aquarelle. Un lundi sur 2 (semaines paires) de 17h30 - 20h sauf grandes vacances . Matériel non fourni.
public : Adulte

Contact : Simone DEZAVELLE
MVA - rue de la Haute Borne
54230 Neuves-Maisons
03 83 28 05 93
valgiquello.clubdesarts@orange.fr

Dessin & peinture
Neuves-Maisons
public : Adulte

Contact : Pascale MICHOTTE
15 avenue de Maron
54600 Villers-les-Nancy
03 83 27 33 60
06 64 41 66 38
pascalemichotte@hotmail.com

FJEP de Neuves-Maisons
Neuves-Maisons
Peinture sur soie
public : Adulte, Senior

Contact : Suzanne WEISSE
MVA - rue de la Haute Borne
54230 Neuves-Maisons
03 83 47 35 14
secretariat.fjep.nm@gmail.com
http://fjep54230.supersite.fr

Foyer des Jeunes de Chaligny
Chaligny
Dessin
public : Adulte

Contact : Secrétariat
1 rue du Bouchot
54230 Chaligny
03 83 47 65 80
secretariat@fjepchaligny.fr
www.fjepChaligny.fr

Foyer rural de Méréville
Méréville
Peinture

Contact : Chantal HOMAND
15 chemin de la Fontaine du Chêne
54850 Mereville
03 83 47 17 97
chantal.homand@hotmail.fr

Les Traits Vivants
Flavigny-sur-Moselle
Aquarelle et peinture à l'huile
public : Ado, Adulte

Contact : Yvon MANGELINCK
4 rue des Baxarts
54630 Flavigny-sur-Moselle
03 83 26 78 32
asso@lestraitsvivants.fr
www.lestraitsvivants.fr

Peinture et Patrimoine Lorrain
Messein
Concours de peinture rapide, salons d'arts, stages de perfectionnement à différentes techniques
public : Enfance, Ado, Adulte

Contact : Danièle PIERRON / Jean-Claude PLANCHE
3 chemin des Fontaines
54850 Messein
03 83 47 49 12
06 74 00 14 03
06 24 33 54 16
peinture-messein@orange.fr
www.peinture-patrimoine-lorrain.fr

Resto Loisirs (Familles Rurales)
Flavigny-sur-Moselle
Destiné aux enfants scolarisés à partir du CE1 juqu'au CM2
public : Enfance

Contact : Nicolas Thiemonge
Place de L'hôtel de Ville
54632 Flavigny-sur-Moselle
03 83 26 73 79
restoloisirsflavigny@hotmail.fr
www.famillesrurales.org/flavigny

Marqueterie

Familles Rurales de Maron
Maron
Mardi de 14h à 17h
public : Adulte

Contact : Claude METZ
Mairie
54230 Maron
03 83 47 35 50
www.mairie-Maron.fr/Associations/AssociationFamillesRuralesMaron

Patchwork

Association Familiale de Chaligny
Chaligny
public : Adulte

Contact : Annie OLIVIER
34 rue des Martyrs
54230 Chaligny
03 83 47 43 68
annie.olivier@creditmutuel.fr

Foyer Rural de Maizières
Maizières
public : Adulte

Contact : Chantal MARCHAL
11 rue Carnot
54550 Maizières
06 76 38 08 48

Photos

Familles Rurales de Viterne
Viterne
Cours de Photo - Mercredi soir à partir de 20h
public : Adulte

Contact : Christine MAIAUX
Mairie de Viterne - Salle communale
54123 Viterne
kmaiaux@orange,fr
http://familles.rurales54-free.fr

FJEP de Neuves-Maisons
Neuves-Maisons
public : Ado, Adulte, Senior

Contact : Virgile GREMILLET
MVA - rue de la Haute Borne
54230 Neuves-Maisons
03 83 40 87 06
secretariat.fjep.nm@gmail.com
http://fjep54230.supersite.fr

Poterie

Familles Rurales de Bainville-sur-Madon
Bainville-sur-Madon
8ans à 15ans
public : Enfance, Ado

Contact : Pierrette BRONNER
53 rue Jacques Callot
54550 Bainville-sur-Madon
03 83 47 30 49
afrbainville@free.fr
www.afrbainville.fr

Familles Rurales de Maron
Maron
public : Adulte

Contact : Bernard MAYER
106 rue de Toul
54230 Maron
bernardmayer@hotmail.fr
www.mairie-Maron.fr/Associations/AssociationFamillesRuralesMaron

FJEP de Neuves-Maisons
Neuves-Maisons
public : Adulte, Senior

Contact : Corinne PERAS
MVA - rue de la Haute Borne
54230 Neuves-Maisons
06 22 36 82 27
secretariat.fjep.nm@gmail.com

Foyer des Jeunes de Chaligny
Chaligny
public : Adulte

Contact : Secrétariat
1 rue du Bouchot
54230 Chaligny
03 83 47 65 80
secretariat@fjepchaligny.fr
www.fjepChaligny.fr

Foyer Rural de Sexey-aux-Forges
Sexey-aux-Forges
public : Enfance, Ado, Adulte

Pascale NAVET
4 chemin de Maizières
54550 Sexey-aux-Forges
03 83 51 45 35

Scrapbooking

Néo Do Scrap
Neuves-Maisons
public : Ado, Adulte

Contact : Stéphanie GREMILLET
MVA - rue de la Haute Borne
54230 Neuves-Maisons
06 71 04 39 93
stephvir@orange.fr

Association cultuelle

Célébrations religieuses, rencontres de reflexion

Paroisse de la visitation sur Moselle et Madon
Neuves-Maisons
La paroisse de la visitation regroupe 19 communes (Autrey, Bainville-Sur-Madon, Chaligny, Chavigny, Frolois, Maizières, Maron, Marthemont, Méréville, Messein, Parey, Pierreville, Pont-Saint-Vincent, Pulligny, Neuves-Maisons, Sexey, Thélod, Viterne et Xeuilley). Permanences mardi de 14h00 à 16h30 et samedi de 09h30 à 12h00
public : Enfance, Ado, Adulte

Contact : Serge GERARDY
24 rue du Capitaine Caillon
54230 Neuves-Maisons
03 83 47 25 54
visitationnm@9online.fr
http://paroisses-nancy-sud.fr

Organisation de manifestations

Union Saint Vincent
Neuves-Maisons
Organise la fête de la Saint Vincent : manifestation cultuelle, soirée dansante, concert
public : Ado, Adulte

Contact : Jean-Marie GRANGE
4 rue de la Presle
54230 Neuves-Maisons
03 83 47 14 61
jean.grange@dbmail.com

Collection

Philatélie

Cercle philatélique et numismatique de Richardménil et Environs
Richardménil
Philatélie numismatique et multi collections
Réunions mensuelles le 3e jeudi du mois. Salle bleue Maison du Temps libre à Richardménil - 20h30
public : Enfance, Ado, Adulte, Senior

Contact : Bruno SALZARD
35 rue François Villon
54630 Richardmenil
06 80 04 39 30
brunosalzard@gmail.com
bruno-salzard@hotmail.fr

Club philatélique Moselle Madon et environs
Neuves-Maisons
Réunions mensuelles (1er vendredi de chaque mois à partir de 20h à la MVA). A partir de 10 ans
public : Enfance, Ado, Adulte, Senior

Contact : François GILLET
MVA - rue de la Haute Borne
54230 Neuves-Maisons
03 83 25 74 80
giletfrancois0187@orange.fr
clubphilatelique-mme.weebly.com

Cours de langues

Anglais

Foyer des Jeunes de Chaligny
Chaligny
public : Adulte

Contact : Secrétariat
1 rue du Bouchot
54230 Chaligny
03 83 47 65 80
secretariat@fjepchaligny.fr
www.fjepChaligny.fr

Italien

Associazione Bell'Italia
Neuves-Maisons
3 niveaux de cours : débutants, intermédiaires et confirmés
public : Ado, Adulte, Senior

Contact : Sandrine BARBOSA
MVA - rue de la Haute Borne
54230 Neuves-Maisons
06 09 77 60 11
contact@bellitalia.fr
www.bellitalia.fr

Danse

Country

Danse country
Chavigny
public : Adulte

Contact : Francis PERRIN
4 rue Mozart
54000 Fléville
06 58 38 59 31
perrinfrancis@hotmail.com

Danse Classique

Ecole de danse Marie-Claude Deluce
Neuves-Maisons
Eveil. A partir de 4 ans
public : Petite enfance, Enfance, Ado, Adulte

Contact : Marie-Claude DELUCE
44 rue Général Thiry
54230 Neuves-Maisons
03 83 28 46 74
06 70 45 85 50
mcdanse@aol.com

FLAV'Danse
Flavigny-sur-Moselle
public : Enfance, Ado

Contact : Brigitte DURAND
52 rue de Nancy
54630 Flavigny-sur-Moselle
03 83 26 76 29
bdoudou2003@yahoo.fr

Danse de salon

Tonic Gym Messein
Messein
Apprenez toutes les danses pour vos soirées dansantes. A partir de 15 ans
public : Ado, Adulte

Contact : Georges LAHEURTE
24 rue Jolliot Curie
54850 Messein
06 81 94 19 89
georges.laheurte@orange.fr
tonicgym-messein@orange.fr

Danse multidisciplinaire

AIA
Neuves-Maisons
Atelier chorégraphique
public : Adulte

Contact : Nilla BUTTICE
MVA - rue de la Haute Borne
54 230 Neuves-Maisons
03 83 26 43 42
nillabuttice@gmail.com
www.tvneo.com

Danse rythmique

Foyer rural de Frolois
Frolois
public : Enfance, Ado, Adulte

Contact : Stéphanie MOINIER
07 70 15 55 39
stephaniedansefrolois@gmail.com

Danses du monde

FJEP de Neuves-Maisons
Neuves-Maisons
Danse orientale
public : Ado, Adulte

Contact : Nathalie BOUGE
MVA - rue de la Haute Borne
54230 Neuves-Maisons
03 83 40 87 06
secretariat.fjep.nm@gmail.com
http://fjep54230.supersite.fr

Les Traits Vivants
Flavigny-sur-Moselle
Traditionnelles et modernes
public : Adulte

Contact : Yvon MANGELINCK
4 rue des Baxarts
54630 Flavigny-sur-Moselle
03 83 26 78 32
asso@lestraitsvivants.fr
www.lestraitsvivants.fr

Néofolk
Neuves-Maisons
Danse folk, médiévale renaissance, bretonne, traditionnelles de la France... Uniquement les 1er samedis du mois de 15h30 à 17h30
public : Ado, Adulte

Contact : Nicole CRUSSIERE
MVA - rue de la Haute Borne
54230 Neuves-Maisons
06 22 83 71 65
ncrussiere@yahoo.fr
www.neofolk.fr

Hip Hop

Ecole de danse Marie-Claude Deluce
Neuves-Maisons
A partir de 10 ans
public : Enfance, Ado, Adulte

Contact : Marie-Claude DELUCE
44 rue Général Thiry
54230 Neuves-Maisons
03 83 28 46 74
06 70 45 85 50
mcdanse@aol.com

FJEP de Neuves-Maisons
Neuves-Maisons
public : Enfance, Ado

Contact : Jonathan LULLIO
MVA - rue de la Haute Borne
54230 Neuves-Maisons
03 83 40 87 06
secretariat.fjep.nm@gmail.com
http://fjep54230.supersite.fr

Foyer des Jeunes de Chaligny
Chaligny
public : Enfance, Ado

Contact : Secrétariat
1 rue du Bouchot
54230 Chaligny
03 83 47 65 80
secretariat@fjepchaligny.fr
www.fjepChaligny.fr

Modern'jazz

Ecole de danse Marie-Claude Deluce
Neuves-Maisons
public : Enfance, Ado, Adulte

Contact : Marie-Claude DELUCE
44 rue Général Thiry
54230 Neuves-Maisons
03 83 28 46 74
06 70 45 85 50
mcdanse@aol.com

Familles Rurales de Maron
Maron
Dés 16 ans
public : Ado, Adulte

Contact : Bernard MAYER
106 rue de Toul
54230 Maron
bernardmayer@hotmail.fr
www.mairie-Maron.fr/Associations/AssociationFamillesRuralesMaron

FJEP de Neuves-Maisons
Neuves-Maisons
public : Adulte

Contact : Nathalie BOUGE
MVA - rue de la Haute Borne
54230 Neuves-Maisons
03 83 40 87 06
secretariat.fjep.nm@gmail.com

FLAV'Danse
Flavigny-sur-Moselle
public : Enfance, Ado, Adulte

Contact : Brigitte DURAND
52 rue de Nancy
54630 Flavigny-sur-Moselle
03 83 26 76 29
bdoudou2003@yahoo.fr

Foyer Rural de Maizières
Maizières
public : Enfance, Ado

Contact : Isabelle ALEXANDRE
Mairie - 45 rue Carnot
54550 Maizières
06 85 47 23 62
i.alexandre@orange.fr

Histoire et patrimoine

La maison du tourisme en Pays Terres de Lorraine (le pré de Nancy) dispose d'informations touristiques sur les secteurs de Neuves-Maisons, Toul, Sion...
Elle organise en lien avec la communauté de communes Moselle et Madon des visites guidées de mai à septembre, sur des thèmes insolites ou dans des sites peu ouverts au public.
Elle propose également d'autres animations tout au long de l'année.

Contact : Maison du tourisme
en Pays Terres de Lorraine
BP 70135
54205 Toul Cedex
contact@lepredenancy.fr
www.lepredenancy.fr
Toul cathédrale : 03 83 64 90 60
Colline de Sion : 03 83 25 14 85

Les journées du patrimoine : 3eme week-end de septembre

Associations, bénévoles, communes et même entreprises de Moselle et Madon proposent chaque année des animations dans le cadre des Journées européennes du patrimoine.
Chaque organisateur compose son animation, la communauté de communes se charge de mettre en réseau les initiatives isolées et de réaliser un programme.
Au menu chaque année :

- des visites guidées,
- des parcours commentés,
- des animations,
- des randonnées,
- et parfois des repas thématiques...

Consultez le programme en ligne au mois de septembre sur : www.cc-mosellemadon.fr

Histoire et patrimoine

Agence du patrimoine et de la culture industrielle néodomienne (APCI)
Neuves-Maisons
Restauration et aménagements (bénévolat bienvenu). Mise en oeuvre du projet Val de Fer. Organisation de différents projets d'animations du site et de visites de la mine en lien avec la commune
public : Adulte, Senior

Contact : Mairie de Neuves-Maisons
54230 Neuves-Maisons
03 83 47 84 31
apci@neuves-maisons.fr

Association des amis de l'orgue de Flavigny-sur-Moselle
Flavigny-sur-Moselle
Concerts annuels et visites à la demande. Protection, entretien et mise en valeur de l'orgue, découverte de l'instrument
public : Enfance, Ado, Adulte, Senior

Contact : Johann Laangry
6B rue du 4eme BCP
54210 Saint-Nicolas-de-Port
07 83 98 19 14
johann.laangry@gmail.com
orguedeflavigny.free.fr

Atelier de Mémoire Ouvrière (AMO)
Neuves-Maisons
Culture scientifique, technique et industrielle. Visites touristiques de la mine du val de Fer, journées du patrimoine, animations ludiques et pédagogiques. A partir de 7 ans.
public : Enfance, Ado, Adulte, Senior

Contact : Joëlle RAOULT
Square de la gare
48 bis rue Général Thiry
54230 Neuves-Maisons
03 83 47 19 08
amo.fjep@orange.fr
http://perso.wanadoo.fr/amo.fjep

Atelier Histoire de la Lorraine
Pulligny
Visites de lieux historiques, connaissance de l'histoire de la Lorraine. 1 séance par mois, 1 ou 2 visites par an
public : Adulte

Contact : Jean-François RUTH
42 rue de Ceintrey
54160 Pulligny
06 86 21 04 96

Les Amis du Lavoir
Maron
public : Ado, Adulte

Contact : Daniel VOIRAND
39 rue de Nancy
54230 Maron
03 83 47 40 83

Les Amis du Patrimoine en Moselle et Madon
Pont-Saint-Vincent
Visites guidées gratuites des sites de Pont-St-Vincent et Viterne sur inscription de 8 personnes minimum d'avril à octobre. Organisation des journées du patrimoine. Edition de livres, cartes postales. Présentation de spectacles historiques, d'expositions. Recherche de documents papiers ou oraux auprès des anciens, travail avec les scolaires.1) Rendre accessible au plus grand nombre le patrimoine local, 2) Dynamiser par des évènements ce patrimoine, 3) Aider à la création d'association prenant en charge une partie de ce patrimoine, 4) Mettre en place avec les partenaires locaux des moyens de sauvegarde et de mise en valeur de ce patrimoine
public : Enfance, Ado, Adulte, Senior

Contact : Jean GOEPFER / Antoine DESMONCEAUX
73 rue Carnot
54550 Pont-Saint-Vincent
03 83 26 40 07
antoine.desmonceaux@worldonline.fr
jean@goepfer.fr
www.amis-patrimoine-moselle-madon.fr

Union Familiale de Richardménil
Richardménil
Histoire locale
public : Adulte

Contact : Alain LEFEVRE
25 rue François Villon
54630 Richardmenil
03 83 25 90 02
catherinelefevre54@gmail.com

Informatique

Espace multimédia à La Filoche
Contact : La Filoche
90 rue René Cassin
54230 Chaligny
03 83 50 56 60
espace-multimédia@cc-mosellemadon.fr

Méréville informatique loisirs
Méréville
Initiation et perfectionnement en informatique (photo, vidéo)
public : Adulte, Senior

Contact : Françoise LE CRAS
1 rue des Clématites
54850 Mereville
06 81 23 39 28
franc.lecras@wanadoo.fr
mil-mereville.reseaudesassociations.fr

Pont-Saint-Vincent Animation
Pont-Saint-Vincent
public : Ado, Adulte

Contact : Gérard GUDIN
5 rue des acacias
54550 Pont-Saint-Vincent
07 81 11 51 24
gymanimation@pontstvincentanimation.fr
www.pontstvincentanimation.fr

Jeux et activités ludiques

Espace ludothèque à La Filoche
Contact :
90 rue René Cassin
54230 Chaligny
03 83 50 56 60
ludotheque@cc-mosellemadon.fr

Activités récréatives

MJC des castors
Chavigny
Tout au long de l'année des cycles d'activités culturels de loisirs à pratiquer en famille.
public : Petite enfance, Enfance, Ado, Adulte, Senior

Contact : Fanchon CAUVILLE
Mairie
54230 Chavigny
06 32 28 88 07
contact@mjcdescastors.com

Familles Rurales de Viterne
Viterne
Jeux pour enfants et jeux de société pour les adultes
public : Enfance, Adulte

Contact : Christine MAIAUX
Mairie de Viterne - Salle communale
54123 Viterne
kmaiaux@orange,fr
http://familles.rurales54-free.fr

Belote et autres jeux

Foyer Rural de Pierreville
Pierreville
public : Adulte

Contact : Monique MARCHAND
4 rue des Hauts Jardins
54160 Pierreville
03 83 25 00 51

Bridge

FJEP de Neuves-Maisons
Neuves-Maisons
public : Adulte, Senior

Contact : Claude BENIER
MVA - rue de la Haute Borne
54230 Neuves-Maisons
03 83 47 19 72
secretariat.fjep.nm@gmail.com
http://fjep54230.supersite.fr

Chorale

MJC des castors
Chavigny
public : Enfance

Contact : Fanchon CAUVILLE
Mairie
54230 Chavigny
06 32 28 88 07
contact@mjcdescastors.com

Mah jong (sport cérébral)

Nemausos
Neuves-Maisons
public : Ado, Adulte

Contact : David JOURDAIN
MVA
54230 Neuves-Maisons
nemausos54@gmail.com

Scrabble

Familles Rurales de Bainville-sur-Madon
Bainville-sur-Madon
public : Adulte

Contact : Pierrette BRONNER
53 rue Jacques Callot
54550 Bainville-sur-Madon
03 83 47 30 49
afrbainville@free.fr
www.afrbainville.fr

Modélisme

Aéromodélisme

FJEP de Neuves-Maisons
Neuves-Maisons
public : Enfance, Ado, Adulte, Senior

Contact : Joseph BOCCIARELLI
MVA - rue de la Haute Borne
54230 Neuves-Maisons
03 83 40 87 06
fjep@neuves-maisons.fr
jeunesse.fjep.nm@gmail.com
http://fjep54230.supersite.fr

Modélisme ferroviaire

FJEP de Neuves-Maisons
Neuves-Maisons
public : Ado, Adulte

Contact : Jacky MARQUET
MVA - rue de la Haute Borne
54230 Neuves-Maisons
03 83 40 87 06
secretariat.fjep.nm@gmail.com
http://fjep54230.supersite.fr

Vol Indoor

FJEP de Neuves-Maisons
Neuves-Maisons
public : Enfance, Ado, Adulte, Senior

Contact : Joseph BOCCIARELLI
MVA - rue de la Haute Borne
54230 Neuves-Maisons
03 83 40 87 06
fjep@neuves-maisons.fr
jeunesse.fjep.nm@gmail.com

Musique

Aide au développement de la musique locale

AIA
Neuves-Maisons
A partir de 16 ans. Aide au développement de la musique locale, studio d'enregistrement
public : Ado, Adulte

Contact : Lino BUTTICE
MVA - rue de la Haute Borne
54230 Neuves-Maisons
03 83 26 43 42
linobuttice@gmail.com
www.tvneo.com

DBDC
Messein
Lieu de répétition : Studio. Organisation de la broc'n'Roll aux étangs de Messein en juin
public : Enfance, Ado, Adulte

Contact : Alexandre QUENTIN
Maison éclusière 4
54850 Messein
06 08 37 81 44
dbdcprod@gmail.com
www.desbruitsdecasseroles.fr

Chant

ACDC
Neuves-Maisons
Chant et interprétation
public : Adulte

Contact : Laurent GRENIER
119 rue René Michaud
54230 Neuves-Maisons
06 34 30 13 86
cheminducoucou@gmail.com

Ecole de Musique en Moselle et Madon
Neuves-Maisons
public : Enfance, Ado, Adulte

Contact : Didier BOUCHER
55 rue Capitaine Caillon
54230 Neuves-Maisons
03 83 47 52 34
e3m54@free.fr
www.ecole-de-musique-de-Neuves-Maisons.fr

L'école de musique Moselle et Madon

Classique, jazz, rock, pop, musiques actuelles, l'Ecole de Musique Moselle et Madon propose aux enfants dès l'âge de 5 ans et aux adultes un véritable enseignement musical.
Cours instrumentaux collectifs ou individuels, pratique collective sous forme d'atelier comme l'apprentissage du solfège, l'apprentissage de l'orchestre ou du groupe « musique actuelle » sont dispensés par une équipe pédagogique qualifiée.
Pour compléter l'enseignement instrumental collectif, l'école propose aux élèves de développer leur apprentissage individuel en encourageant les pratiques collectives sous forme d'atelier d'une ou deux heures par semaine dans des programmes diversifiés (symphonie, harmonie, jazz, variété...).

Contact : Ecole de musique
55 rue du Capitaine Caillon
54230 Neuves-Maisons
03 83 47 52 34
e3m54@free.fr
www.ecole-de-musique-de-neuves-maisons.fr
dbdcprod@gmail.com
desbruitsdecasseroles.fr

Eveil musical

L'école de musique Moselle et Madon
Eveil Musical pour les élèves de grande section de Maternelle et CP (5 et 6 ans), avec une découverte ludique de la musique à travers les percussions, le chant, l'expression corporelle, la reconnaissance visuelle d'un son.

Chorale

Aclef de Pulligny
Pulligny
Choeur de Loups
public : Ado, Adulte

Contact : Florence VIOL
13 Rue des Armoises
54160 Pulligny
06 67 76 17 80
florence.viol@wanadoo.fr

AIA
Neuves-Maisons
Chorale festive
public : Adulte

Contact : Lino BUTTICE
MVA - rue de la Haute Borne
54230 Neuves-Maisons
03 83 26 43 42
linobuttice@gmail.com
www.tvneo.com

Chorale Amarelli
Richardménil
Chant uniquement français / stage de chant
public : Adulte

Contact : Monique THOUVENOT
20 rue Pierre Ronsard
54630 Richardmenil
03 83 25 88 45
06 86 55 48 66
mothouvenot@wanadoo.fr

Chorale la Clé des Chants
Chaligny
Classique. Répétition tous les jeudis de 20h30 à 22h00 au foyer
public : Enfance, Ado, Adulte

Contact : Claude PERROT
154 rue Léo Lagrange
54230 Chaligny
06 66 09 27 59
jacq.sig@orange.fr

Chorale Val de Fer
Neuves-Maisons
Chants polyphoniques profanes et religieux
public : Adulte

Contact : Michel THOUVENIN
54230 Neuves-Maisons
03 83 47 31 98
berardcol@hotmail.fr

Ecole de Musique en Moselle et Madon
Neuves-Maisons
public : Enfance, Ado, Adulte

Contact : Didier BOUCHER
55 rue Capitaine Caillon
54230 Neuves-Maisons
03 83 47 52 34
e3m54@free.fr
www.ecole-de-musique-de-Neuves-Maisons.fr

Foyer Rural de Maizières
Maizières
Chorale Le Rond'eau - Variétés françaises
public : Adulte, Senior

Contact : Jean-Pierre NOLL
Mairie
54550 Maizières
03 83 53 56 74
noll.jean-pierre@wanadoo.fr

Le kiosque aux chansons (Pont-Saint-Vincent animation)
Neuves-Maisons
public : Adulte, Senior

Contact : François COMOLLI
24 rue du Sergent Ferry
54230 Neuves-Maisons
06 23 48 27 88
comolli.francois@bbox.fr
www.pontstvincentanimation.fr

Enseignement musical, instruments

Au Clair de la Lune
Méréville
public : Enfance, Ado

Contact : Laurent MILLER
Rue du polaire
54330 Houdreville
03 83 26 90 96

Ecole de Musique en Moselle et Madon
Neuves-Maisons
Solfège, violon, piano, guitare classique, guitare électrique, flûte, trompette, saxophone, piano jazz, percussions. Eveil
public : Enfance, Ado, Adulte

Contact : Didier BOUCHER
55 rue Capitaine Caillon
54230 Neuves-Maisons
03 83 47 52 34
e3m54@free.fr
www.ecole-de-musique-de-Neuves-Maisons.fr

Familles Rurales de Viterne
Viterne
Cours de guitare - Mardi soir à partir de 18h30
public : Ado, Adulte

Contact : Christine MAIAUX
Mairie de Viterne - Salle communale
54123 Viterne
kmaiaux@orange,fr
http://familles.rurales54-free.fr

Foyer des Jeunes de Chaligny
Chaligny
Guitare
public : Enfance, Ado, Adulte

Contact : Secrétariat
1 rue du Bouchot
54230 Chaligny
03 83 47 65 80
secretariat@fjepchaligny.fr
www.fjepChaligny.fr

FRANCAS de Richardménil
Richardménil
Mercredi après-midi (hors vacances scolaires)- Club musique, épinette des Vosges : initiation, musique d'ensemble, flûte, percussions, éveil musical pour les tout petits
public : Petite enfance, Enfance, Ado, Adulte

Contact : Monique THOUVENOT
20 rue Pierre Ronsard
54630 Richardmenil
06 86 55 48 66
mothouvenot@wanadoo.fr

Guitaresong
Richardménil
Cours de guitare. A partir de 8 ans
public : Enfance, Ado

Contact : Jean-Pierre BRONNER
1 rue André Chenier
54630 Richardmenil
03 83 25 94 78
bronner.jean-pierre@neuf.fr
www.guitaresong.fr

Harmonie Municipale de Chaligny
Chaligny
Possibilité de venir voir à l'association rue cour-beraie à Chaligny aux heures de répétition (Mardi 20h30-22h00 /Samedi : à partir de 15h00 jusqu'à 19h00)
public : Enfance, Ado, Adulte, Senior

Contact : Eric LALLOUE
14 rue des martyrs
54230 Chaligny
07 83 15 56 53
contact@harmoniedechaligny.fr
www.harmoniedeChaligny.fr

Yaka
Neuves-Maisons
Guitare classique : Cours individuels et ensemble musical
public : Petite enfance, Enfance, Ado, Adulte, Senior

Contact : Karine MARCHITTO
20 rue du petit breuil
54230 Neuves-Maisons
07 70 52 47 59
yaka.yaka1@orange.fr

Groupes musicaux

Association musicale Diese & Liste (AMDL)
Chaligny
Partage de moments musicaux au travers d'actions ou manifestations qui lui seront proposées ou organisées par ses soins
public : Adulte

Contact : Loïc LALLOUE / Jean-Luc RENARD
4 rue du Vignal
54230 Chaligny
03 83 47 16 69
am_dl@hotmail.fr

Batterie Fanfare de Neuves-Maisons
Neuves-Maisons
public : Enfance, Ado, Adulte, Senior

Contact : Emmanuel FRITSCH
Mairie de Neuves-Maisons
54230 Neuves-Maisons
06 68 81 43 38
es.fritsch.archeroseaux@wanadoo.fr
b-f-Neuves-Maisons.wifeo.com / page facebook

Batterie fanfare Neuves-Maisons Ecole de Musique en Moselle et Madon
Neuves-Maisons
public : Enfance, Ado, Adulte

Contact : Didier BOUCHER
55 rue Capitaine Caillon
54230 Neuves-Maisons
03 83 47 52 34
e3m54@free.fr
www.ecole-de-musique-de-Neuves-Maisons.fr

Guitaresong
Richardménil
Pratique de la guitare pour guitaristes amateurs adultes qui proposent des concerts gratuits (fête de la musique, repas...). A partir de 8 ans
public : Enfance, Ado, Adulte

Contact : Jean-Pierre BRONNER
1 rue André Chenier
54630 Richardmenil
03 83 25 94 78
bronner.jean-pierre@neuf.fr
www.guitaresong.fr

Harmonie Municipale de Chaligny
Chaligny
Possibilité de venir voir à l'association rue courberaie à Chaligny aux heures de répétition (Mardi 20h30-22h00 /Samedi : à partir de 15h00 jusqu'à 19h00)
public : Enfance, Ado, Adulte

Contact : Eric LALLOUE
14 rue des martyrs
54230 Chaligny
07 83 15 56 53
contact@harmoniedechaligny.fr
www.harmoniedeChaligny.fr

Nature et produits du terroir

Découverte de la nature

Association de Défense de l'Environnement à Richardménil (ADER)
Richardménil
Entretien de la halte nautique de Richardménil, accueil des plaisanciers, remise en état de ruisseaux et mares, découverte et sensibilisation des milieux.
public : Enfance, Ado, Adulte

Contact : François HOUPERT
17 rue Ronsard
54630 Richardmenil
03 83 25 66 00
francois.houpert@wanadoo.fr

C.O.R / Club Ornithologique de Richardménil
Richardménil
Sorties ponctuelles et thématiques/ rencontres
public : Enfance, Ado, Adulte, Senior

Contact : Jean DEMAS
2 rue Victor Hugo
54630 Richardmenil
03 83 26 15 45
club.ornitho.richard@orange.fr
www.clubornithorichardmenil.fr

Les sentiers de Maron
Maron
Restaurer, entretenir et animer les coteaux de Maron. Défriche les anciens chemins et des parcelles. Aide à faire revivre les coteaux en aidant à la plantation, balisage
public : Adulte, Senior

Contact : Jean-François MULLER
11 rue de la gare
54230 Maron
06 81 18 20 58
lessentiersdemaron54230@gmail.com

Découverte des produits du terroir

La Ferme de la Faisanderie
Bainville-sur-Madon
Exploitation avicole, élevage et transformation de volailles et gibiers. Vente des produits à la ferme. Prestation traiteur et plateaux repas.
public : Adulte, Senior

Contact : Estelle RETOURNEY
Chemin le Comte
54550 Bainville-sur-Madon
03 83 47 27 58
contact@lafermefaisanderie.fr

Passerelles
Neuves-Maisons
Connaissance et valorisation des produits du terroir en Lorraine, publication d'ouvrages, mise en place d'ateliers pédagogiques
public : Adulte, Senior

Contact : Claude THOUVENOT
240 rue de Cumène
54230 Neuves-Maisons
03 83 47 72 01
association.passerelles@neuf.fr
www.passerelle.ifrance.com

Terre de Liens Lorraine
Neuves-Maisons
Installation d'agriculteurs bio grâce à l'épargne citoyenne
public : Enfance, Ado, Adulte

Contact : Anne-Lise HENRY
Centre Ariane - 240 rue de Cumène
54230 Neuves-Maisons
03 83 47 43 06
06 09 92 30 78
terredelienslorraine@laposte.net
tdllorraine.canalblog.com

Oenologie

Chers Chais
Richardménil
Une réunion/mois (vendredi soir) ,une recontre avec un vigneron en décembre, sortie dans les vignobles d' ici et d' ailleurs!
public : Adulte

Contact : Boris DELAVILLE
Chemin de Bedon
54630 Richardmenil
03 83 26 11 57
cherschais@orange.fr

Familles Rurales de Maron
Maron
Détente et dégustation
public : Adulte

Contact : Bernard MAYER
106 rue de Toul
54230 Maron
bernardmayer@hotmail.fr
www.mairie-Maron.fr/Associations/AssociationFamillesRuralesMaron

Vidéo

AIA
Neuves-Maisons
Création, captation et montage vidéo. Télévision locale par Internet.
public : Adulte

Contact : Lino BUTTICE
MVA - rue de la Haute Borne
54230 Neuves-Maisons
03 83 26 43 42
linobuttice@gmail.com
www.tvneo.com

ACTIVITÉS DESTINÉES AUX ENFANTS ET ADOS

SOMMAIRE

Faire garder ses enfants 25
Accueil collectif de mineurs 26
- Accueil périscolaire 26
- Accueil de loisirs (centres aérées) 28

Activités artistiques adaptées aux 0-6 ans 30
Activités culturelles pour tous 31
Activités sportives adaptées aux 0-6 ans 31
Enfance : scolarité 3-12 ans 33
Animations ados - des animateurs auprés des 11-18 ans 36
Les temps d'accueil prér-éducatifs 37

Faire garder ses enfants

Le relais assistants maternels, parents, enfants

Le relais accueille les parents et les assistants maternels pour les aider dans les démarches administratives. Il propose des temps d'animations pour les professionnels accompagnés des enfants pour partager un moment convivial. Des soirées thématiques sur des thèmes relatifs à l'enfant sont organisées.
Le relais accompagne les parents dans leur recherche de mode de garde et tient disponible la liste des assistants maternels (consultable également sur www.meurthe-et-moselle.fr).

Contact : LE FIL D'ARIANE
240 rue Cumène
54230 Neuves-Maisons
03 83 53 25 06
fildariane@cc-mosellemadon.fr
www.cc-mosellemadon.fr

Permanence téléphonique
Lundi : 9h30-11h30
Mercredi : 14h30-16h30

Activités ludiques
Mardi, jeudi et vendredi : 9h-12h

Accueil sans rendez-vous
1er et 3e samedi du mois : 9h-12h

Accueil avec rendez-vous
Mardi : 14h30-17h
1er et 3e jeudi du mois : 14h30 à 17h
2e et 4e vendredi du mois : 9h30 à 12h et 14h à 16h

Créche familiale

Maison de l'enfant / multi-accueil

Neuves-Maisons
Accueil régulier et occasionnel - collectif ou familiale - enfants de 10 semaines à 4 ans - capacité d'accueil : 40 enfants - lundi à vendredi de 7h à 18h30
public : Petite enfance

Contact : Karen MILLET
impasse aristide Briand
54230 Neuves-Maisons
03 83 47 15 49
maison.enfant.nm@wanadoo.fr

Créche parentale

Crèche "Flamini" (Familles Rurales)

Flavigny-sur-Moselle
public : Petite enfance

Contact : Stéphanie MICHEL
34 rue de Nancy
54630 Flavigny-sur-Moselle
03 83 26 73 13
creche.flamini@wanadoo.fr

Multi-accueil

Chali'chatons

Chaligny
Accueil régulier et occasionnel - enfants de 10 semaines à 6 ans - capacité d'accueil : 25 enfants - lundi à vendredi de 7h à 19h
public : Petite enfance

Contact :
1 bis Rue du Bouchot
54230 Chaligny
09 63 59 32 84
creche.chaligny@orange.fr

La forêt enchantée

Richardménil
Accueil régulier pour les enfants de 10 semaines à 3 ans et exceptionnel jusqu'à 6 ans - capacité d'accueil : 16 enfants - lundi à vendredi 8h à 18h30
public : Petite enfance

Contact : Le bois impérial
1 rue d'Austerlitz
54630 Richardmenil
09 52 94 97 48
bbbugsinscriptions@free.fr
wwww.lesbebebugs.fr

Accueil collectif de mineurs

Accueil de loisirs

Le chêne et les roseaux - La Sarabande
Viterne
De 3 ans à 12 ans. Petites vacances : Toussaint / Hiver / Pâques / Noël (première semaine).
Juillet (trois premières semaines)
et août (dernière semaine)
public : Petite enfance, Enfance

Contact : Vincent ANTY
Rue de la Mairie
54123 Viterne
03 83 15 15 30
lauryne120@yahoo.fr

Accueil collectif de mineurs
Neuves-Maisons
De 3 à 6 ans.
Petites vacances : Toussaint / Hiver / Pâques / Noël (première semaine). Ouvert en juillet et en août.
public : Enfance

Contact : Julie BOURQUIN
Salle polyvalente 7, rue pasteur
54230 Neuves-Maisons
03 83 26 49 08
service.enfance@neuves-maisons.fr

Accueil collectif de mineurs
Pont-Saint-Vincent
A partir de 3 ans. Petites vacances : Toussaint / Hiver / Pâques. Ouvert en juillet.
public : Petite enfance, Enfance

Contact : Mairie
54550 Pont-Saint-Vincent
03 83 47 36 87

Association Familles Rurales
Xeuilley
Petites vacances : Toussaint / Hiver / Pâques.
2ème semaine des vacances scolaires. Stage proposée sur 1, 2 jours, voire quelques heures.
public : Enfance

Contact : Maria GEUDEVERT
Mairie
54990 Xeuilley
06 19 22 41 36
mounettegm@hotmail.fr

Base Nautique de Messein
Messein
Stages multiactivités (catamaran, planche à voile, optimist, dériveur, pédalo, canoé, VTC) - dès 7 ans savoir nager mini 25 m.
Petites vacances : Toussaint / Pâques .
Ouvert en juillet et en août.
public : Enfance, Ado

Contact : Gabriel GOTTSCHECK
7 allée des Nautoniers
54850 Messein
03 83 47 36 53
loisirs.messein@gmail.com
http://ecoledevoiledemesse4.wix.com/base-de-loisirs#!nos-activités

Centre de loisirs de Maizières
Maizières
Juillet (première semaine) / Août (dernière semaine) - Petites vacances : hiver, Toussaint et Pâques (première semaine)
public : Petite enfance, Enfance

Contact : Mairie
45 rue Carnot
54550 Maizières
03 83 52 75 41
mairiedemaizieres@wanadoo.fr
cantine.mairiedemaizieres@orange.fr
acmdemaizieres54550.blogspot.fr/

Familles rurales - Resto loisirs
Flavigny-sur-Moselle
Petites vacances : Toussaint / Hiver / Pâques.
Ouvert en juillet et en août.
public : Petite enfance, Enfance

Contact : Nicolas THIEMONGE
Place de L'hôtel de Ville
54630 Flavigny-sur-Moselle
03 83 26 73 79
restoloisirsflavigny@hotmail.fr
www.famillesrurales.org/flavigny

FJEP de Neuves-Maisons
Neuves-Maisons
De 6 ans à 12 ans. Petites vacances : Toussaint / Hiver / Pâques. Ouvert en juillet jusqu'au 15 août.
public : Petite enfance, Enfance

Contact : Jean-Luc BAINVILLE
MVA - rue de la Haute Borne
54230 Neuves-Maisons
06 12 80 00 71
fjep@neuves-maisons.fr
jeunesse.fjep.nm@gmail.com
http://fjep54230.supersite.fr

Foyer des jeunes de Chaligny
Chaligny
De 3 à 12 ans. Petites vacances : Toussaint / Hiver / Pâques. Ouvert en juillet et en août.
public : Petite enfance, Enfance

Contact : Nathalie GREGOIRE
1 rue du Bouchot
54230 Chaligny
03 83 47 65 80
enfance@fjepchaligny.fr
www.fjepChaligny.fr

Foyer Rural de Pierreville
Pierreville
Petites vacances : Toussaint / Hiver / Pâques.
Activités proposées quelques jours pendant les petites vacances, sortie patinoire, bowling, parc d'attraction.
public : Enfance, Ado, Adulte

Contact : Michelle PETITDEMANGE
40 rue d'Autrey
54160 Pierreville
03 83 25 00 90
fpmk@orange.fr

FRANCAS de Richardménil
Richardménil
De 3 à 15 ans. Petites vacances : Toussaint / Hiver / Pâques en 1/2 journée. Ouvert en juillet et en août.
De 5 à 15 ans. Colonie ou camp, 3 semaines en juillet.
public : Petite enfance, Enfance, Ado

Contact : Nicolas DAVILLERS / Daniel LIEVIN
54630 Richardmenil
03 83 25 24 01
03 83 25 72 98
jeunesserichardmenil@yahoo.fr
lievin.daniel@orange.fr

FRANCAS FJEP
Messein
De 3 à 12 ans. Petites vacances : Toussaint / Hiver / Pâques / Noël (première semaine). Ouvert en juillet et en août.
public : Petite enfance, Enfance

Contact : Sébastien AMAND
18 allée des Nautonniers
54850 Messein
03 83 47 18 68
francasmessein@orange.fr

Le Bélier Meulson
Maron
De 3 à 15 ans. Petites vacances : Toussaint / Hiver / Pâques. Ouvert en juillet. Camp kid et camp ado
public : Petite enfance, Enfance, Ado

Contact : Secretariat Mairie
54230 Maron
06 85 50 36 32
rom.guyot7@gmail.com
www.mairie-Maron.fr/Associations/BelierMeulson

Merev 2 loulous
Méréville
De 3 à 12 ans.
Petites vacances : Toussaint / Hiver / Pâques.
public : Petite enfance, Enfance

Contact : Mairie
8 grande rue
54850 Mereville
03 83 47 27 53
mairie.mereville@orange.fr

MJC des castors
Chavigny
Petites vacances : Toussaint / Hiver / Pâques.
Ouvert en juillet.
public : Petite enfance, Enfance, Ado

Contact : Fanchon CAUVILLE
Mairie
54230 Chavigny
06 32 28 88 07
contact@mjcdescastors.com

Accueil périscolaire

Le chêne et les roseaux - La Sarabande
Viterne
De 3 ans à 12 ans. Activités récréatives le mercredi après-midi 11h30-18h30 et cantine de 11h30 à 13h30
public : Enfance

Contact : Vincent ANTY
Rue de la Mairie
54123 Viterne
03 83 15 15 30
lauryne120@yahoo.fr

Accueil collectif de mineurs
Chavigny
De 3 ans à 12 ans. Activités récréatives le mercredi après-midi 11h30-18h30 et cantine de 11h30 à 13h30
public : Petite enfance, Enfance

Contact : Pierre LA ROCCA
Mairie
54230 Chavigny
06 15 15 15 15
direction@mjcdescastors.com
mjclorraine.com

Accueil collectif de mineurs
Bainville-sur-Madon
De 3 ans à 12 ans. Activités récréatives le mercredi après-midi 11h30-18h30 et cantine de 11h30 à 13h30
public : Petite enfance, Enfance

Contact : Armelle DURUPT
57 rue Jacques Callot
54550 Bainville-sur-Madon
06 21 53 08 46

Accueil collectif de mineurs
Neuves-Maisons
De 3 ans à 12 ans. Activités récréatives le mercredi après-midi 11h30-18h30 et cantine de 11h30 à 13h30
public : Petite enfance, Enfance

Contact : Julie BOURQUIN
Salle polyvalente 7, rue pasteur
54230 Neuves-Maisons
03 83 26 49 08
service.enfance@neuves-maisons.fr

Accueil collectif de mineurs
Pont-Saint-Vincent
De 3 ans à 12 ans. Activités récréatives le mercredi après-midi 11h30-18h30 et cantine de 11h30 à 13h30
public : Petite enfance, Enfance

Contact : Mairie
54550 Pont-Saint-Vincent
03 83 47 36 87

Cantine périscolaire de Maizières
Maizières
De 3 ans à 12 ans. Activités récréatives le mercredi après-midi 11h30-18h30 et cantine de 11h30 à 13h30
public : Petite enfance, Enfance

Contact : Mairie - Bénédicte SZLAPA
54550 Maizières
03 83 52 71 24
mairiedemaizieres@wanadoo.fr
cantine.mairiedemaizieres@orange.fr
acmdemaizieres54550.blogspot.fr/

Familles rurales - Resto loisirs
Flavigny-sur-Moselle
De 3 ans à 12 ans. Activités récréatives le mercredi après-midi 11h30-18h30 et cantine de 11h30 à 13h30
public : Petite enfance, Enfance

Contact : Nicolas THIEMONGE
Place de L'hôtel de Ville
54630 Flavigny-sur-Moselle
03 83 26 73 79
restoloisirsflavigny@hotmail.fr
www.famillesrurales.org/flavigny

FJEP de Neuves-Maisons
Neuves-Maisons
De 3 ans à 12 ans. Activités récréatives le mercredi après-midi 11h30-18h30 et cantine de 11h30 à 13h30
public : Enfance

Contact : Jean-Luc BAINVILLE
MVA - rue de la Haute Borne
54230 Neuves-Maisons
06 12 80 00 71
fjep@neuves-maisons.fr
jeunesse.fjep.nm@gmail.com
http://fjep54230.supersite.fr

Foyer des jeunes de Chaligny
Chaligny
De 3 ans à 12 ans. Activités récréatives le mercredi après-midi 11h30-18h30 et cantine de 11h30 à 13h30
public : Petite enfance, Enfance

Contact : Nathalie GREGOIRE
1 rue du Bouchot
54230 Chaligny
03 83 47 65 80
enfance@fjepchaligny.fr
www.fjepChaligny.fr

FRANCAS de Richardménil
Richardménil
De 3 ans à 12 ans. Activités récréatives le mercredi après-midi 11h30-18h30 et cantine de 11h30 à 13h30
public : Petite enfance, Enfance, Ado

Contact : Nicolas DAVILLERS
72 rue de Nancy
54630 Richardmenil
03 83 25 24 01
jeunesserichardmenil@yahoo.fr

FRANCAS FJEP
Messein
De 3 ans à 12 ans. Activités récréatives le mercredi après-midi 11h30-18h30 et cantine de 11h30 à 13h30
public : Petite enfance, Enfance

Contact : Sébastien AMAND
18 allée des Nautonniers
54850 Messein
03 83 47 18 68
francasmessein@orange.fr

Le Bélier Meulson
Maron
De 3 ans à 12 ans. Activités récréatives le mercredi après-midi 11h30-18h30 et cantine de 11h30 à 13h30
public : Enfance

Contact : Romain GUYOT
Mairie
54230 Maron
www.mairie-Maron.fr/Associations/BelierMeulson

Le resto des petits princes
Frolois
De 3 ans à 12 ans. Activités récréatives le mercredi après-midi 11h30-18h30 et cantine de 11h30 à 13h30
public : Petite enfance, Enfance

Ouvert en juillet,
Contact : Blandine FERRY
Mairie
54160 Frolois
07 70 15 55 39
contact@ptitsprinces.fr
jc@itcpiercing.com
www.ptitsprinces.fr

Les Loupiots
Pulligny
De 3 ans à 12 ans. Activités récréatives le mercredi après-midi 11h30-18h30 et cantine de 11h30 à 13h30
public : Petite enfance, Enfance

Contact : Françoise DELIVET-DESHAIRES
7bis rue rouotte
54160 Pulligny
06 08 05 59 51
restodesloupiots@pulligny.fr

Merev 2 loulous
Méréville
De 3 ans à 12 ans. Activités récréatives le mercredi après-midi 11h30-18h30 et cantine de 11h30 à 13h30
public : Petite enfance, Enfance

Contact : Mairie
8 grande rue
54850 Mereville
03 83 47 27 53
mairie.mereville@orange.fr

Activités artistiques adaptées aux 0-6 ans

Aéromodélisme

FJEP de Neuves-Maisons
Neuves-Maisons
Aéromodélisme
public : Enfance

Contact : Joseph BOCCIARELLI
MVA - rue de la Haute Borne
54230 Neuves-Maisons
03 83 40 87 06
fjep@neuves-maisons.fr
jeunesse.fjep.nm@gmail.com
http://fjep54230.supersite.fr

Eveil corporel

Ecole de danse Marie-Claude Deluce
Neuves-Maisons
Danse classique. A partir de 4 ans
public : Petite enfance, Enfance, Ado, Adulte

Contact : Marie-Claude DELUCE
44 rue Général Thiry
54230 Neuves-Maisons
03 83 28 46 74
06 70 45 85 50
mcdanse@aol.com

Familles Rurales de Xeuilley
Xeuilley
Samedi matin 10h à 11h. De 18 mois à 6 ans
public : Petite enfance, Enfance

Contact : Maria GEUDEVERT
Mairie
54990 Xeuilley
06 19 22 41 36
mounettegm@hotmail.fr

FJEP de Neuves-Maisons
Neuves-Maisons
De 4 à 10 ans - Baby danse, New-style jazzy, Jazzy movie, chorégraphique
public : Enfance, Ado, Adulte

Contact : Nathalie BOUGE
MVA - rue de la Haute Borne
54230 Neuves-Maisons
03 83 40 87 06
secretariat.fjep.nm@gmail.com
http://fjep54230.supersite.fr

FLAV'Danse
Flavigny-sur-Moselle
Danse Classique
public : Enfance, Ado

Contact : Brigitte DURAND
52 rue de Nancy
54630 Flavigny-sur-Moselle
03 83 26 76 29
bdoudou2003@yahoo.fr

Foyer Rural de Maizières
Maizières
Eveil. 4 et 5 ans
public : Petite enfance

Contact : Isabelle ALEXANDRE
Mairie - 45 rue Carnot
54550 Maizières
06 85 47 23 62
i.alexandre@orange.fr

Eveil des touts petits

FRANCAS FJEP Messein
Messein
Pour les moins de 3 ans accompagnés d'un adulte : les mardis matin de 10h à 12h et jeudis de 10h à 11h30 ; Activités ludiques en période scolaire.
public : Petite enfance

Contact : Sébastien AMAND
18 allée des Nautonniers
54850 Messein
03 83 47 18 68
francasmessein@orange.fr

Eveil musical

MJC des castors
Chavigny
Chorale
public : Petite enfance

Contact : Fanchon CAUVILLE
Mairie
54230 Chavigny
06 32 28 88 07
contact@mjcdescastors.com

Activités culturelles pour tous

La Filoche
Chaligny
Les espaces culturels de la CC Moselle et Madon proposent des services et des animations pour tous les âges.
public : Petite enfance, Enfance, Ado, Adulte

Communauté de communes Moselle et Madon
La Filoche
90 rue René Cassin
54230 Neuves-Maisons
03 83 50 56 60
lafiloche@cc-mosellemadon.fr

Centre culturel Jean L'Hôte
Neuves-Maisons
Programmation de spectacles : théâtres, contes, marionnettes, comptines, spectacles chorégraphiques.
public : Petite enfance, Enfance, Ado, Adulte

Contact : Place Poirson
54230 Neuves-Maisons
03 83 47 59 57

Activités sportives adaptées aux 0-6 ans

Piscine communautaire
Neuves-Maisons
Cours collectifs et indivuels de natation enfants. A partir de 5 ans.
public : Petite enfance, Enfance

Contact : rue de l'Yser
54230 Neuves-Maisons
03 83 47 15 15 93
piscine@cc-mosellemadon.fr

Basket

Ludres - Pont-St-Vincent Basket Club
Pont-Saint-Vincent
A partir de 4 ans.
public : Enfance, Ado, Adulte

Contact : André HAYON
13 place de Paris
54500 Vandoeuvre
06 82 33 01 33
ludres-psv-bc@laposte.net
http://www.ludres-psv-bc.fr

Football

Football Club de Pont-Saint-Vincent
Pont-Saint-Vincent
Possibilité entraînement en salle l'hiver pour les jeunes. A partir de 5 ans
public : Enfance, Ado, Adulte, Senior

Contact : Joaquim MENDES
1 rue Albert Martin
54550 Pont-Saint-Vincent
06 17 92 74 28
joaquimmendes@free.fr
fcpsv.footeo.com

Football Club Richardménil - Flavigny Méréville - Messein
Richardménil
A partir de 5 ans
public : Enfance

Contact : Xavier RENARD
18 rue de Laval
54630 Richardmenil
06 12 81 17 21
fcrf2m@laposte.net
http://fcrf2m.fr

Groupe Sportif de Neuves-Maisons Football
Neuves-Maisons
A partir de 5 ans
public : Enfance

Contact : Eric REGNIER
Stade André Courrier - 540 rue Pasteur
54230 Neuves-Maisons
06 81 07 90 12
gs.neuvesmaisons.foot@wanadoo.fr
http://gsnm.footeo.com/

ACTIVITÉS DESTINÉES AUX ENFANTS ET ADOS

Gymnastique enfants

Familles Rurales de Maron
Maron
Eveil. De 4 à 6 ans
public : Petite enfance, Enfance

Contact : Bernard MAYER
106 rue de Toul
54230 Maron
bernardmayer@hotmail.fr
www.mairie-Maron.fr/Associations/AssociationFamillesRuralesMaron

Foyer Rural de Maizières
Maizières
Eveil. De 4 et 5 ans
public : Enfance

Contact : Isabelle ALEXANDRE
Mairie - 45 rue Carnot
54550 Maizières
06 85 47 23 62
i.alexandre@orange.fr

Union Familiale de Richardménil
Richardménil
Eveil - 4 à 6 ans
public : Petite enfance, Enfance

Contact : Mme ESQUENET
52 rue de Nancy
54630 Richardmenil
06 48 74 43 69

Handball

Handball Flavigny-Fléville-Richardménil
Flavigny-sur-Moselle
Compétition garçons et filles
public : Enfance, Ado, Adulte

Contact : Marcel TEDESCO
16 rue d'Epinal
54630 Flavigny-sur-Moselle
06 87 80 00 25
marcel-tedesco@orange.fr
www.hbffr.com

Judo

MJC des castors
Chavigny
De 4 ans à 8 ans
public : Enfance

Contact : Fanchon CAUVILLE
Mairie
54230 Chavigny
06 32 28 88 07
contact@mjcdescastors.com
mjclorraine.com

Karaté

Karaté club de Neuves-Maisons
Neuves-Maisons
Eveil. A partir de 5 ans
public : Enfance

Contact : Didier SAN JUAN
3 bis chemin d'Alba
54210 Saint-Nicolas-de-Port
06 99 61 47 57
didier.sanjuan@free.fr
karate-neuvesmaisons-ludres.fr

Karaté Club de Xeuilley
Richardménil
Eveil. A partir de 5 ans
public : Enfance, Ado, Adulte

Contact : José JANEL / Bruno DE LUCA
rue du Général Leclerc
54630 Richardmenil
bruno.de-luca@bbox.fr

Tennis

Tennis Club de Chaligny
Chaligny
Eveil: forme ludique (mini-tennis) pour les 5-7ans
public : Enfance

Contact : Pierre FERRY
299 route de la Mine
54230 Chaligny
03 83 47 41 80
tc.chaligny@fft.fr
www.club.fft.fr/tc.Chaligny

Tennis de table

Tennis de Table de Neuves-Maisons
Neuves-Maisons
Débutants à confirmés
public : Petite enfance, Enfance, Ado

Contact : Tony BOURRIER
63 rue Bernard Gayet
54230 Neuves-Maisons
07 71 18 55 18
tony.bourrier@wanadoo.fr
www.ttneuvesmaisons.com

Zumba

Dance Zoum'Ba
Neuves-Maisons
De 4 à 8 ans et 9 à 12 ans
public : Petite enfance, Enfance, Ado, Adulte

Contact : Martine CARON
MVA - rue de la Haute Borne
54230 Neuves-Maisons
06 61 14 86 52
dancezoumba@outlook.fr
page facebook

Enfance : scolarité

Collége

Neuves-Maisons
11 - 16 ans
public : Ado

Contact : Collége Jacques Callot
rue Jacques Callot
54230 Neuves-Maisons
03 83 47 04 53

Neuves-Maisons
11 - 16 ans
public : Ado

Contact : Collége Jules Ferry
Place Ernest Poirson
54230 Neuves-Maisons
03 83 47 06 56

Ecole

Maizières
3 - 12 ans
public : Petite enfance, Enfance

Contact : Ecole Emile Gallé
47 rue Carnot
54550 Maizières
03 83 52 77 93
ce.0540710d@ac-nancy-metz.fr

Viterne
3 - 12 ans
public : Petite enfance, Enfance

Contact : Ecole élémentaire Les Alisiers
2 rue de la mairie
54123 Viterne
03 83 52 72 11

Bainville-sur-Madon
3 - 12 ans
public : Petite enfance, Enfance

Contact : Ecole Jacques Callot
57 rue Jacques Callot
54 230 Bainville-sur-Madon
03 83 47 05 46

Chaligny
3 - 12 ans
public : Petite enfance, Enfance

Contact : Ecole maternelle Val Fleurion
350 rue de la Mine
54230 Neuves-Maisons
03 83 47 39 82

Chaligny
3 - 12 ans
public : Petite enfance, Enfance

Contact : Ecole élémentaire Mont
8 rue des Martyrs
54230 Neuves-Maisons
03 83 47 39 87

Chaligny
3 - 12 ans
public : Petite enfance, Enfance

Contact : Ecole élémentaire Banvoie
3 rue Jean Moulin
54230 Neuves-Maisons
03 83 47 27 21

Chavigny
3 - 6 ans
public : Petite enfance, Enfance

Contact : Ecole maternelle Châtel
impasse de Châtel
54230 Chavigny
03 83 47 53 33

Chavigny
6 - 12 ans
public : Petite enfance, Enfance

Contact : Ecole élémentaire Châtel
32 rue de Nancy
54230 Chavigny
03 83 47 25 73

Flavigny-sur-Moselle
3 - 12 ans
public : Petite enfance, Enfance

Contact : Ecole maternelle/élémentaire
2 place de l'hôtel de ville
54630 Flavigny-sur-Moselle
03 83 26 74 08

Flavigny-sur-Moselle
EREA - Etablissement Régional d'Enseignement Adapté - 11 à 18 ans
public : Enfance, Ado

Contact : EREA
39 rue de Mirecourt
54630 Flavigny-sur-Moselle
03 83 47 70 62

Frolois
3 - 12 ans
public : Petite enfance, Enfance

Contact : Ecole Saint-Exupéry
4 route de Méréville
54160 Frolois
03 83 47 70 62

Maizières
3 - 12 ans
public : Petite enfance, Enfance

Contact : Ecole Emile Gallé
47 rue Carnot
54550 Maizières
03 83 52 77 93
ce.0540710d@ac-nancy-metz.fr

Maron
3 - 12 ans - regroupement scolaire Maron/Sexey
public : Petite enfance, Enfance

Contact : Ecole maternelle
rue de la gare
54230 Maron
03 83 26 47 84

Méréville
3 - 12 ans
public : Petite enfance, Enfance

Contact : Ecole maternelle et élémentaire
4 grande rue
54850 Mereville
Ecole maternelle : 03 83 47 46 72
Ecole élémentaire : 03 83 47 79 31

Messein
3 - 12 ans
public : Petite enfance, Enfance

Contact : Ecole Jean Rostand
32 rue Joliot Curie
54850 Messein
03 83 47 15 05

Sexey-aux-Forges
6 - 12 ans - regroupement scolaire Maron/Sexey
public : Petite enfance, Enfance

Contact : Ecole élémentaire
8 rue lieutenant Excoffier
54550 Sexey-aux-Forges
03 83 47 56 60

Neuves-Maisons
3 - 6 ans
public : Petite enfance

Contact : Ecole Maternelle de Bure
13 rue du Général Leclerc
54 230 Neuves-Maisons
03 83 47 02 69

Neuves-Maisons
3 - 6 ans
public : Petite enfance

Contact : Ecole Maternelle Léon Blum
rue Nicolas Gény
54 230 Neuves-Maisons
03 83 47 04 55

Neuves-Maisons
3 - 6 ans
public : Petite enfance

Contact : Ecole Maternelle de la Plaine
rue châtillon
54 230 Neuves-Maisons
03 83 47 33 24

Neuves-Maisons
6 - 12 ans
public : Enfance

Contact : Ecole élémentaire François Villon
rue Général Leclerc
54 230 Neuves-Maisons
03 83 47 02 33

Neuves-Maisons
6 - 12 ans
public : Enfance

Contact : Ecole élémentaire Louise Michel
Place Ernest Poirson
54230 Neuves-Maisons
03 83 47 03 40

Neuves-Maisons
6 - 12 ans
public : Enfance

Contact : Ecole élémentaire Emile Zola
Place Ernest Poirson
54230 Neuves-Maisons
03 83 47 04 53

Pierreville / Pulligny
3 - 6 ans - regroupement scolaire Pierreville/Pulligny
public : Petite enfance, Enfance

Contact : Ecole maternelle Les grandes Vignes
6 bis rue de la rouotte
54160 Pulligny
03 83 37 03 36

Pierreville / Pulligny
6 - 12ans - regroupement scolaire Pierreville/Pulligny
public : Petite enfance, Enfance

Contact : Ecole élémentaire Ferdinand Aubert
rue Franche
54160 Pulligny
03 83 25 56 07

Pont-Saint-Vincent
3 - 6 ans
public : Petite enfance

Contact : Ecole maternelle la Roseraie
rue Raymond Gérard
54550 Pont-Saint-Vincent
03 83 47 18 02

Pont-Saint-Vincent
6 - 12 ans
public : Enfance

Contact : Ecole élémentaire Pasteur
rue Raymond Gérard
54550 Pont-Saint-Vincent
03 83 47 31 29

Richardménil
3 - 6 ans
public : Petite enfance

Contact : Ecole maternelle Jacques Prévert
66 rue de Nancy
54630 Richardmenil
03 83 26 33 59

Xeuilley / Thélod
3 - 12 ans - regroupement scolaire Xeuilley/Thélod
public : Petite enfance, Enfance

Contact : Groupe scolaire Louis Vicat
rue de la croix Burnée
54550 Xeuilley
03 83 47 06 33

Viterne
3 - 12 ans
public : Petite enfance, Enfance

Contact : Ecole élémentaire Les Alisiers
2 rue de la mairie
54123 Viterne
03 83 52 72 11

Lycée

Pont-Saint-Vincent
15 - 18 ans
public : Ado

Contact : Lycée professionnel La Tournelle
2 rue de Lorraine
54550 Pont-Saint-Vincent
03 83 47 28 13

Animations ados : des animateurs auprés des 11-18 ans

Activités culturelles pour tous

Centre Culturel Jean L'Hôte
Neuves-Maisons
Salle de spectacle pluridisciplinaire (danses, spectacles,...)
public : Enfance, Ado

Contact : Jean-Luc MAUFFREY
Place Poirson
54230 Neuves-Maisons
03 83 47 59 57
ccjlhote@wanadoo.fr
www.Neuves-Maisons.fr

Compagnie Intranquille
Pont-Saint-Vincent
La Compagnie Intranquille est une troupe théâtrale qui crée des pièces de théâtres en développant les actions de formation culturelles sur le territoire.
public : Enfance, Ado

Contact : Jean GOEPFER / Axel GOEPFER
73 rue Carnot
54550 Pont-Saint-Vincent
03 83 26 40 07
0683789325
https://compagnieintranquille.wordpress.com

Accueil jeunes et activités de loisirs

MJC des castors
Chavigny
De 10 ans à 17 ans
public : Enfance, Ado

Contact : Fanchon CAUVILLE
Mairie
54230 Chavigny
06 32 28 88 07
direction@mjcdescastors.com
mjclorraine.com

Animations ados
Neuves-Maisons
ESPACE JEUNES (MVA) : propose des activités (mercredis, vendredis, samedis et vacances scolaires) : accueils jeunes, projets aux jeunes néodomiens et des séjours vacances pour les ados de 11 à 17 ans selon leurs envies
public : Ado

Contact : Mélanie DENIS
MVA - rue de la Haute Borne
54230 Neuves-Maisons
07 62 33 23 48
jeunesse.ado@neuves-maisons.fr

Animations ados
Richardménil
La commune avec l'association des Francas propose diverses activités, projets et accueils aux jeunes habitants de Richardménil (accueils jeunes, sorties). La commune dispose également d'un Kiosque Info Jeunesse (KIJ) afin d'accompagner les jeunes dans leurs recherches de jobs d'été, mais aussi de formation, stages Elle s'est par ailleurs dotée d'un Conseil Municipal des Jeunes.

Contact : Nicolas DAVILLERS
54550 Richardmenil
03 83 25 29 25
jeunesserichardmenil@yahoo.fr

Flav'ados
Flavigny-sur-Moselle
les adolescents aide l'association Familles Rurales Flavi/Festif et font des sorties en contre-partie. En complémentarité avec les accueils jeunes de la commune.
public : Ado

Contact : Frédéric HIENNE
4 quartier petit rouau
54630 Flavigny-sur-Moselle
06 42 32 20 78
frederic.hienne@orange.fr

Communauté de communes Moselle et Madon
Neuves-Maisons
Au quotidien, les animateurs accueillent les jeunes dans 12 communes du territoire : Bainville-sur-Madon, Chaligny, Flavigny-sur-Moselle, Frolois, Maizières, Messein, Pierreville, Pulligny, Sexey-aux-Forges, Viterne, Thélod et Xeuilley
public : Enfance, Ado

Contact : Emilie BELLEC, Fanny LAJUS, Marion PFRIMMER, Saïd LAHLOU, Nasim HAMLAOUI et Thomas MAITRE D'HOTEL
145, rue du Breuil
54230 Neuves-Maisons
06 20 10 51 96
ados@mosellemadon.fr

Les Temps d'Accueil Péri-éducatif (TAP)

Au sein des communes

Les temps consacrés aux ateliers péri-éducatifs ont été définis dans les communes en concertation avec les enseignants, et parfois avec les parents d'élèves. Chaque commune dispose de son propre programme d'activités, mêlant pour la plupart d'entre elles 3 grandes thématiques :
- activités artistiques et culturelles
- activités physiques et sportives
- découverte du monde, sensibilisation à l'environnement de l'enfant, citoyenneté

Pour connaitre l'organisation de la journée de l'enfant et le programme d'activités proposé, prendre contact avec la commune dans laquelle est scolarisé votre enfant.

La contribution de la communauté de communes

La CCMM s'engage auprès des communes dans la mise en place complexe de ces rythmes. Les services culturels, animation sportive et tourisme, piscine sont mobilisés pour intervenir gratuitement auprès des communes. Pour les communes bénéficiant de la mutualisation du service jeunesse, l'équipe d'animation ados intervient également auprès des CM2.

Sont ainsi proposés aux communes :
- découverte culturelle, au sein de la Filoche ou en délocalisation dans les communes : les livres, le son, l'image, le multimédia, le jeu...
- activités physiques et sportives,
- ateliers ludiques à la piscine,
- mallettes pédagogiques,
- et bien d'autres animations.

Au-delà de ces missions d'animation, la CCMM organise des temps d'échanges d'expérience entre les communes afin de tirer parti des expériences de chacun.
Lorsque plusieurs communes expriment le même besoin en formation pour les agents encadrant les enfants, la CCMM se propose de coordonner une formation à destination des communes.

Enfin, la communauté de communes a mis en place un service de transports que les communes sollicitent pour leurs besoins en déplacement dans le cadre des ateliers TAP.
Ce travail de concertation entre toutes les communes et la CCMM a été mis en place pour permettre la meilleure équité sur les activités proposées aux enfants, quel que soit leur lieu de scolarisation.

Contact : Manuel GUTHFREUND
145, rue du Breuil
54230 Neuves-Maisons
03 83 26 50 32
mguthfreund@cc-mosellemadon.fr

ACTIVITÉS SPORTIVES

SOMMAIRE

Activités aéronautiques 39
Arts martiaux 39
Animations sportives 41
Attelage 42
Badminton 42
Billard 42
Boxe 42
Chasse 43
Cyclisme 44
Danse 45
Escalade 46
Escrime 46
Gymnastique 46
Fitness 48
Loisirs motorisés 50
Majorettes 50
Musculation 50
Pétanque 51
Pêche 51
Randonnée pédestre 52
Randonnée vélo 54
Reconditionnement et préparation physique 54
Sports collectifs 54
Sports nautiques 56
Tennis 57
Tennis de table 58
Tir 58
Tir à l'arc 59
Triathlon 59
Yoga / Relaxation / Sophrologie 59
Zumba 61

Activités aéronautiques

Parapente, paramoteur

Nancy Vol Libre
Bainville-sur-Madon
Activité parapente possible pour les personnes à mobilité réduite
public : Enfance, Ado, Adulte, Senior

Contact : Olivier REMY
3 rue des Lilas
54550 Bainville-sur-Madon
03 83 47 09 22
oremy54@yahoo.fr
www.nancyvollibre.com

Vol à voile, planeur

Aéro-club Albert Mangeot
Pont-Saint-Vincent
Ecole de pilotage, vols de découverte et d'initiation, compétition. A partir de 15 ans
public : Ado, Adulte

Contact : Michel BARROIS
Plateau Sainte Barbe - BP 7
54550 Pont-Saint-Vincent
06 48 81 35 37
michelbarrois@orange.fr
contact@acam54.fr
www.acam54.fr

Arts martiaux

Aïkido

Union familiale de Richardménil
Richardménil
public : Ado, Adulte

Contact : Alain PARTY
54630 Richardmenil
06 77 26 56 43

Jijutsu

Flavigny Arts Martiaux - FLAM54
Flavigny-sur-Moselle
A partir de 13 ans
public : Ado, Adulte

Contact : Eric LEFEVRE
54630 Flavigny-sur-Moselle
06 30 33 84 02
dojoflavigny@gmail.com
http://judoasflavigny.macreablog.com/

Judo

Familles Rurales de Maron
Maron
Dés 6 ans
public : Enfance, Ado, Adulte

Contact : Bernard MAYER
106 rue de Toul
54230 Maron
bernardmayer@hotmail.fr
www.mairie-Maron.fr/Associations/AssociationFamillesRuralesMaron

Flavigny Arts Martiaux - FLAM54
Flavigny-sur-Moselle
public : Enfance, Ado, Adulte

Contact : Eric LEFEVRE
54630 Flavigny-sur-Moselle
06 30 33 84 02
dojoflavigny@gmail.com
http://judoasflavigny.macreablog.com/

Foyer des Jeunes de Chaligny
Chaligny
De 7 à 8 ans
public : Enfance

Contact : Secrétariat
1 rue du Bouchot
54230 Chaligny
03 83 47 65 80
secretariat@fjepchaligny.fr
www.fjepChaligny.fr

MJC des castors
Chavigny
De 4 ans à 8 ans
public : Petite enfance, Enfance

Contact : Fanchon CAUVILLE
Mairie
54230 Chavigny
06 32 28 88 07
contact@mjcdescastors.com
mjclorraine.com

Union familiale de Richardménil
Richardménil
public : Enfance, Ado, Adulte

Contact : Vincent HECHT
54630 Richardmenil
03 83 25 15 86
vinc.delph@neuf.fr

Karaté

AKAMT (Association Karaté et Arts Martiaux Traditionnels
Neuves-Maisons
A compter de septembre - Karaté et self défense.
Gymnase Callot
public : Enfance, Ado, Adulte

Contact : Laurent GILBERT
8 rue de Flavigny
54 230 Maron
06 32 86 47 15
akamt.president@gmail.com
www.Neuves-Maisons.fr

Flavigny Arts Martiaux - FLAM54
Flavigny-sur-Moselle
public : Enfance, Ado, Adulte

Contact : Eric LEFEVRE
54630 Flavigny-sur-Moselle
06 30 33 84 02
dojoflavigny@gmail.com
http://karateflavigny.macreablog.com/

Karaté club de Neuves-Maisons
Neuves-Maisons
Karaté/Krag Maga. A partir de 5 ans
public : Enfance, Ado, Adulte

Contact : Patrice BUHCHMULLER
06 49 44 63 67
karate-neuvesmaisons-ludres.fr

Karaté Club de Xeuilley
Richardménil
A partir de 5 ans
public : Enfance, Ado, Adulte

Contact : José JANEL
rue du Général Leclerc
54630 Richardmenil
bruno.de-luca@bbox.fr

Nippon Kempo

Flavigny Arts Martiaux - FLAM54
Flavigny-sur-Moselle
A partir de 16 ans
public : Ado, Adulte

Contact : Eric LEFEVRE
54630 Flavigny-sur-Moselle
06 30 33 84 02
dojoflavigny@gmail.com

Qi Gong

Familles Rurales de Pulligny
Pulligny
public : Adulte

Contact : Véronique SCHWEITZER
9 rue Frédéric de Salm
54160 Pulligny
03 83 25 07 29
www.famillesrurales.org/Pulligny

Familles Rurales de Xeuilley
Xeuilley
A partir de 10 ans
public : Enfance, Ado, Adulte

Contact : Maria GEUDEVERT
Mairie
54990 Xeuilley
06 19 22 41 36
mounettegm@hotmail.fr

FJEP de Neuves-Maisons
Neuves-Maisons
Qi Gong / Thai Chi
public : Adulte, Senior

Contact : Denise TONNELIER MASCRE
MVA - rue de la Haute Borne
54230 Neuves-Maisons
03 83 40 87 06
secretariat.fjep.nm@gmail.com
http://fjep54230.supersite.fr

Foyer des Jeunes de Chaligny
Chaligny
Qi Gong / Thai Chi
public : Ado, Adulte

Contact : Secrétariat
1 rue du Bouchot
54230 Chaligny
03 83 47 65 80
secretariat@fjepchaligny.fr
www.fjepChaligny.fr

Foyer Rural de Chavigny
Chavigny
Gymnastique douce de longévité
public : Adulte

Contact : Denise TONNELIER-MASCRE
10 cottage des Saules
54230 Chavigny
06 79 65 53 39
denisetonnelier.pro@gmail.com

Foyer Rural de Sexey-aux-Forges
Sexey-aux-Forges
Qi Gong / Thai Chi
public : Adulte

Contact : Agnès DROUOT
10 route des Gimeys
54550 Sexey-aux-Forges
03 83 47 21 85
agnes.drouot@orange.fr

Union Familiale de Richardménil
Richardménil
Qi Gong / Thai Chi
public : Enfance, Ado, Adulte

Contact : Mme STEIN
52 rue de Nancy
54630 Richardmenil
06 08 30 55 37

Self défense

Flavigny Arts Martiaux - FLAM54
Flavigny-sur-Moselle
public : Ado, Adulte

Contact : Eric LEFEVRE
54630 Flavigny-sur-Moselle
06 30 33 84 02
dojoflavigny@gmail.com
http://karateflavigny.macreablog.com/

Animations sportives

Le service animation sportive de la communauté de communes Moselle et Madon propose différentes actions :
- Randonnées thématiques
- Cours de gym douce et atelier équilibre proposés aux séniors

Outre les animations grand public, le service intervient également :
- en milieu scolaire développé avec les enseignants
- dans le cadre des ateliers péri-éducatifs au sein des communes
- en soutien aux animations jeunesse et auprès de partenaires pour des animations ciblées

Contact : Service animation sportive
03 54 95 65 81
animationsportive@cc-mosellemadon.fr
www.cc-mosellemadon.fr

Taïso

Flavigny Arts Martiaux - FLAM54
Flavigny-sur-Moselle
public : Ado, Adulte, Senior

Contact : Eric LEFEVRE
54630 Flavigny-sur-Moselle
06 30 33 84 02
dojoflavigny@gmail.com
http://judoasflavigny.macreablog.com/

Attelage

Lorraine d'Attelage
Chavigny
Randonnées, formations de base, perfectionnements, passage de galops. L'association regroupe 120 meneurs sur le grand Est (54,57,55,52,67,88) et les manifestations ont lieu dans des communes de 4 départements :54,57,55,52, Formation dès l'âge de 16 ans et idem pour la participation aux manifestations.
public : Ado, Adulte

Contact : Guy GEORGE
7 rue du Pré lassé
54230 Chavigny
03 83 47 57 21
georgeguy54@orange.fr
alattelage.wix.com/asso

Badminton

Foyer des Jeunes de Chaligny
Chaligny
public : Adulte

Contact : Secrétariat
1 rue du Bouchot
54230 Chaligny
03 83 47 65 80
secretariat@fjepchaligny.fr
www.fjepChaligny.fr

Foyer Rural de Chavigny
Chavigny
Mardi de 20h à 22h
public : Enfance, Ado, Adulte

Contact : Serge ZITELLA
24 rue des Castors
54230 Chavigny
03 83 52 39 14
sergezitella@club-internet.fr

Foyer Rural de Maizières
Maizières
public : Ado, Adulte

Contact : Chantal MARCHAL
11 rue Carnot
54550 Maizières
06 76 38 08 48

Section Badminton
Flavigny-sur-Moselle
public : Adulte

Contact : Pierre RENARD
Mairie de Flavigny
54630 Flavigny-sur-Moselle
06 81 09 75 66
pierre.renard8@wanadoo.fr
http://badiste.fr/club-badminton/association-sportive-de-flavigny-2586.html

Billard

Billard Club de Neuves-Maisons
Neuves-Maisons
Tous les aprés-midis à partir de 16h
public : Ado, Adulte

Contact : Christian COURRIER
2 chemin des vignes
54299 Laneuveville-devant-Bayon
06 04 50 85 75
bcnm@live.fr

Boxe

EVOLVE "Boxing"
Sexey-aux-Forges
Kick boxing - Boxe-Thai - K1 - Pancrace - Combats au sol
public : Enfance, Ado, Adulte

Contact : Julien DROUOT
9 route des gimeys
54550 Sexey-aux-Forges
06 34 36 21 52
evolve.association@gmail.com
www.evolve-sports.com

Gladiator's Club
Neuves-Maisons
Muay Thai et mixed martial art
public : Ado, Adulte

Contact : Jimmy SIDONI
17 rue Charles Martel résidence Gerris A206
54250 Champigneulles
06 74 38 67 21
sidak54@yahoo.fr

Chasse

Association communale de chasse agéée de Viterne
Viterne
public : Adulte, Senior

Contact : Jean-Louis DEHAYES
7 rue Léon Blum
54123 Viterne

Association Communale de Chasse Agréée de Chavigny
Chavigny
public : Adulte

Contact : Jean-Pierre TANGUIER
54230 Chavigny
06 48 87 94 46

Association Communale de Chasse Agréée de Bainville-sur-Madon
Bainville-sur-Madon
public : Adulte

Contact : Alain PEIGNIER
03 29 52 69 81

Association communale de chasse agréée de Chaligny
Chaligny
public : Adulte

Contact : Serge PERRIN
3 bis rue de la Carte
54230 Chaligny
03 83 47 54 02

Association communale de chasse Agréée de Maizières
Maizières
public : Adulte

Contact : Olivier GENIN
83 rue Carnot
54550 Maizières
o.genin@aliceadsl.fr

Association Communale de Chasse Agréée de Maron
Maron
public : Adulte

Contact : Gérard MONGEL
5 rue Sivrite
54600 Villers-les-Nancy
03 83 28 15 09
06 83 33 22 60
gerard.mongel@wanadoo.fr

Association communale de chasse agréée de Méréville
Méréville
public : Adulte

Contact : Sébastien FRIGAND
17 rue des Ombelles
54850 Mereville
06 08 70 67 84
sebastien.frigand@orange.fr

Association Communale de Chasse Agréée de Pont-Saint-Vincent
Pont-Saint-Vincent
public : Adulte

Contact : Alain SACCOMANDI
1 ruelle Saint Antoine
54550 Pont-Saint-Vincent
06 68 64 12 65
c.saccomandi@free.fr

Association communale de chasse agréée de Sexey-aux-Forges
Sexey-aux-Forges
public : Adulte

Contact : Francis SACCOMANDI
50 rue de la République
54550 Sexey-aux-Forges
06 07 69 75 90
francis-saccomandi@orange.fr

Association Communale de Chasse Agréée de Thélod
Thélod
public : Adulte

Contact : Philippe DELEAU
64 Grande Rue
54330 Thélod
06 80 22 47 40
josefa.deleau@wanadoo.fr

Association communale de Chasse de Flavigny-sur-Moselle
Flavigny-sur-Moselle
public : Adulte

Contact : Franck FOURIER
13 rue d'Epinal
54630 Flavigny-sur-Moselle
03 83 26 74 13
06 81 88 61 36

Association Intercommunale de Chasse Agréée de l'Attenaye (Xeuilley, Houdelmont, Pierreville)
Xeuilley
public : Adulte, Senior

Contact : Nicolas PARIS
15 Grande Rue
54330 Houdelmont
03 83 30 14 67

Cyclisme

Compétition ou promenades

Club Cyclo Néodomiens
Chaligny
public : Adulte

Contact : Bruno SALZEMANN
584 rue Edmond Pintier
54230 Chaligny
06 32 37 00 89
brunosalzard@gmail.com
bruno-salzard@hotmail.fr
htpp://cyclo.néodomien.free.fr

Cyclotourisme

Association vélocipédique de Flavigny
Flavigny-sur-Moselle
public : Ado, Adulte

Contact : Joël GAND
54630 Flavigny-sur-Moselle
03 83 26 71 11
06 30 96 46 42
joel.gand@wanadoo.fr
http://avflavigny.over-blog.fr

Route, piste, cyclo-cross

Neuves-Maisons cyclisme
Chaligny
Les samedis de 14h30 à 16h30 place Poirson (hors vacances scolaires)
public : Enfance, Ado, Adulte

Contact : Janis DELANDRE
32 rue de Banvoie
54230 Chaligny
06 10 74 60 99
kathrynb@free.fr
http://neuvesmaisonscyclisme.wifeo.com/

VTT

Association vélocipédique de Flavigny
Flavigny-sur-Moselle
Randonnée ou compétition XC/ école de VTT
public : Enfance, Ado, Adulte

Contact : Jean-Paul GUILLAUME
54630 Flavigny-sur-Moselle
06 28 15 65 35
06 30 96 46 42
jean-paulguillaume@orange.fr
http://avflavigny.over-blog.fr

Foyer Rural de Sexey-aux-Forges
Sexey-aux-Forges
Sorties les samedis AM avec le club de Ludres
public : Enfance, Ado, Adulte

Contact : Bernard TRIOT
22 rue du Château
54550 Sexey-aux-Forges
03 83 47 61 30

Danse

Cours d'éveil

Amarelli
Méréville
A compter de 3 ans
public : Petite enfance, Enfance

Contact : Aude FRIENTZ
8 Grande Rue
54850 Mereville
03 83 51 64 43
amarelli@laposte.net

Danse moderne

Amarelli
Méréville
public : Enfance, Ado, Adulte

Contact : Aude FRIENTZ
8 Grande Rue
54850 Mereville
03 83 51 64 43
amarelli@laposte.net

MJC des castors
Chavigny
Modern' jazz
public : Enfance, Ado, Adulte

Contact : Fanchon CAUVILLE
Mairie
54230 Chavigny
06 32 28 88 07
contact@mjcdescastors.com

Danses du monde

Amarelli
Méréville
Danse orientale, d'Israël, irlandaise
public : Enfance, Ado, Adulte

Contact : Gaëlle JACQUEMET
8 Grande Rue
54850 Mereville
03 83 51 64 43
amarelli@laposte.net

West country club
Neuves-Maisons
Country
public : Ado, Adulte

Contact : Francis PERRIN
4 rue Mozart
54710 Fléville
06 58 38 59 31
w.c.c@live.fr
www.westcountryclub.com

R'N'B

Amarelli
Méréville
public : Ado

Contact : Aude FRIENTZ
8 Grande Rue
54850 Mereville
03 83 51 64 43
amarelli@laposte.net

Escalade

MJC des castors
Chavigny
public : Enfance, Ado, Adulte

Contact : Fanchon CAUVILLE
Mairie
54230 Chavigny
06 32 28 88 07
contact@mjcdescastors.com

Club Alpin Français de Nancy
Neuves-Maisons
Ecole d'escalade à l'année, escalade en autonomie, stages et séjours
public : Enfance, Ado, Adulte

Contact : 5 rue Saint Julien
54000 Nancy
03 83 32 37 73
clubalpin.nancy@orange.fr
www.clubalpinnancy.com

Escrime

Cercle d'Escrime de Richardménil
Richardménil
Sabre, Fleuret. Prêt de matériel
public : Enfance, Ado, Adulte, Senior

Contact : Michel LE CRAS
1 rue des Clématites
54850 Mereville
03 83 47 43 61
escrime.richardmenil@laposte.net

Gymnastique

Gymnastique

Association Familiale de Neuves-Maisons et environs
Pont-Saint-Vincent
Lundi de 10h à 11h15 - Mardi de 19h00 à 20h00 - Jeudi de 17h30 à 19h00
public : Adulte

Contact : Christiane COUTURIER
10 rue des Accacias
54550 Pont-Saint-Vincent
03 83 47 47 42
christianecouturier869@gmail.com

Familles Rurales de Pulligny
Pulligny
Les mercredis de 20h30 à 21h30
public : Ado, Adulte

Contact : Catherine ROL
4 rue Frédéric de Salm
54160 Pulligny
06 99 34 23 67
www.famillesrurales.org/Pulligny

FLAV'Danse
Flavigny-sur-Moselle
public : Ado, Adulte

Contact : Brigitte DURAND
52 rue de Nancy
54630 Flavigny-sur-Moselle
03 83 26 76 29
bdoudou2003@yahoo.fr

Foyer Rural de Sexey-aux-Forges
Sexey-aux-Forges
public : Adulte

Contact : Agnès DROUOT
10 route des Gimeys
54550 Sexey-aux-Forges
03 83 47 21 85
agnes.drouot@orange.fr

Gymnastique Enfants

Familles Rurales de Maron
Maron
Eveil - 4 à 6 ans
public : Enfance

Contact : Bernard MAYER
106 rue de Toul
54230 Maron
bernardmayer@hotmail.fr
www.mairie-Maron.fr/Associations/AssociationFamillesRuralesMaron

Foyer Rural de Maizières
Maizières
Eveil. 4 et 5 ans
public : Enfance

Contact : Isabelle ALEXANDRE
Mairie - 45 rue Carnot
54550 Maizières
06 85 47 23 62
i.alexandre@orange.fr

Union Familiale de Richardménil
Richardménil
Eveil - 4 à 6 ans
public : Petite enfance, Enfance

Contact : Mme ESQUENET
52 rue de Nancy
54630 Richardmenil
06 48 74 43 69

Gymnastique d'entretien

Coeur et entretien physique adapté (C.E.P.A.)
Neuves-Maisons
public : Adulte, Senior

Contact : Pierre GERHARDT
MVA - rue de la Haute Borne
54230 Neuves-Maisons
03 83 47 56 05
gerhardt.pierre@orange.fr

Familles Rurales de Xeuilley
Xeuilley
Le jeudi de 18h15-19h15
public : Enfance, Ado, Adulte

Contact : Maria GEUDEVERT
Mairie
54990 Xeuilley
06 19 22 41 36
mounettegm@hotmail.fr

Foyer Rural de Thélod
Thélod
public : Ado, Adulte

Contact : Andréa VAUTRIN
Mairie
54330 Thélod
03 83 52 90 79
dea@orange.fr

Gymnastique douce

Familles Rurales de Bainville-sur-Madon
Bainville-sur-Madon
public : Adulte

Contact : Pierrette BRONNER
53 rue Jacques Callot
54550 Bainville-sur-Madon
03 83 47 30 49
afrbainville@free.fr
www.afrbainville.fr

Familles Rurales de Maron
Maron
Gymnastique douce - 6 à 13 ans
public : Enfance, Ado

Contact : Bernard MAYER
106 rue de Toul
54230 Maron
bernardmayer@hotmail.fr
www.mairie-Maron.fr/Associations/AssociationFamillesRuralesMaron

Foyer Rural de Chavigny
Chavigny
public : Adulte

Contact : Denise THIEBAUT
09 53 19 81 56
denisethieb@free.fr

Pont-Saint-Vincent Animation
Pont-Saint-Vincent
Cours à Pont-St-Vincent, Chaligny, Maizières. Activ'gym séniors
public : Adulte, Senior

Contact : Gérard GUDIN
5 rue des acacias
54550 Pont-Saint-Vincent
07 81 11 51 24
gymanimation@pontstvincentanimation.fr
www.pontstvincentanimation.fr

Union Familiale de Richardménil
Richardménil
public : Adulte

Contact : Mme ESQUENET
52 rue de Nancy
54630 Richardmenil
06 48 74 43 69

Gymnastique tonique

Familles Rurales de Maron
Maron
public : Adulte

Contact : Bernard MAYER
106 rue de Toul
54230 Maron
bernardmayer@hotmail.fr
www.mairie-Maron.fr/Associations/AssociationFamillesRuralesMaron

Familles Rurales de Xeuilley
Xeuilley
High low combo. Gymnastique dance avec chorégraphie sur musique rythmée. Le mardi de 19h30 à 20h30. A partir de 10 ans
public : Ado, Adulte

Contact : Maria GEUDEVERT
Mairie
54990 Xeuilley
06 19 22 41 36
mounettegm@hotmail.fr

Foyer Rural de Chavigny
Chavigny
Jeudi 18h45-20h. Pas de limite d'âge
public : Ado, Adulte

Contact : Liliane MUNIER
50 cottage Beauséjour
54230 Chavigny
03 83 57 16 61
jean-louis.munier@wanadoo.fr

Foyer Rural de Maizières
Maizières
public : Adulte

Contact : Isabelle ALEXANDRE
Mairie - 45 rue Carnot
54550 Maizières
06 85 47 23 62
i.alexandre@orange.fr

Fitness

Aéro boxe

Activ' Gym Pont-Saint-Vincent
Pont-Saint-Vincent
Mercredi de 20h45 à 21h45 salle des sports de PSV
public : Adulte

Contact : Maryse CHAUDRON
4 rue du Bouchot
54230 Chaligny
09 61 29 00 29
chaudron.carole@orange.fr

Aérobic - Cross Training

EVOLVE "Fitness"
Sexey-aux-Forges
Renforcement musculaire basé sur des mouvements globaux, aéro-kick...
public : Ado, Adulte

Contact : Julien DROUOT
9 route des gimeys
54550 Sexey-aux-Forges
06 34 36 21 52
evolve.association@gmail.com
www.evolve-sports.com

Aérogym

Familles Rurales de Bainville-sur-Madon
Bainville-sur-Madon
public : Ado, Adulte

Contact : Pierrette BRONNER
53 rue Jacques Callot
54550 Bainville-sur-Madon
03 83 47 30 49
afrbainville@free.fr
www.afrbainville.fr

Body Sulpt - Body tonic

Foyer des Jeunes de Chaligny
Chaligny
Renforcement musculaire, fitness, pilates
public : Ado, Adulte

Contact : Secrétariat
1 rue du Bouchot
54230 Chaligny
03 83 47 65 80
secretariat@fjepchaligny.fr
www.fjepChaligny.fr

Familles Rurales de Xeuilley
Xeuilley
Les jeudis de 19h45 à 20h45. A partir de 15 ans
public : Ado, Adulte

Contact : Maria GEUDEVERT
Mairie
54990 Xeuilley
06 19 22 41 36

mounettegm@hotmail.fr

Pilates - Step

Activ' Gym Pont-Saint-Vincent
Pont-Saint-Vincent
Lundi 20h45 à 21h45 salle multi-activités de PSV
public : Adulte

Contact : Maryse CHAUDRON
4 rue du Bouchot
54230 Chaligny
09 61 29 00 29
chaudron.carole@orange.fr

Amarelli
Méréville
Cardio-gym - A partir de 18 ans
public : Adulte

Contact : Jason BOCHKORNI
8 Grande Rue
54850 Mereville
03 83 51 64 43
amarelli@laposte.net

Amarelli
Méréville
Stepdanse. A partir de 18 ans
public : Adulte

Contact : Aude FRIENTZ
8 Grande Rue
54850 Mereville
03 83 51 64 43
amarelli@laposte.net

Amarelli
Méréville
Gym douce, pilates. A partir de 18 ans
public : Adulte

Contact : Michèle COLOTTE
8 Grande Rue
54850 Mereville
03 83 51 64 43
amarelli@laposte.net

Athletic club
Pont-Saint-Vincent
Renforcement musculaire, fitness, pilates, step
public : Ado, Adulte

Contact : Pascal MAURER
62 rue Pasteur
54550 Pont-Saint-Vincent
03 83 47 30 26
06 89 20 53 59
maurer.pascal@neuf.fr athletic-club-psv.com
athletic-club-psv.com

Foyer des Jeunes de Chaligny
Chaligny
Renforcement musculaire, fitness, pilates
public : Ado, Adulte

Contact : Secrétariat
1 rue du Bouchot
54230 Chaligny
03 83 47 65 80
secretariat@fjepchaligny.fr
www.fjepChaligny.fr

Tonic Gym Messein
Messein
Renforcement musculaire-souplesse-détente-étirements-équilibre. A partir de 15 ans
public : Ado, Adulte

Contact : Georges LAHEURTE
24 rue Joliot Curie
54850 Messein
06 81 94 19 89
georges.laheurte@orange.fr
tonicgym-Messein@orange.fr

Union Familiale de Richardménil
Richardménil
Pilates, fitness, posture dos
public : Adulte

Contact : Mme ESQUENET
52 rue de Nancy
54630 Richardmenil
06 48 74 43 69
esquenet.etienneyannick@sfr.fr

Familles Rurales de Bainville-sur-Madon
Bainville-sur-Madon
public : Ado, Adulte

Contact : Pierrette BRONNER
53 rue Jacques Callot
54550 Bainville-sur-Madon
03 83 47 30 49
afrbainville@free.fr
www.afrbainville.fr

Foyer Rural de Maizières
Maizières
public : Adulte

Contact : Isabelle ALEXANDRE
Mairie - 45 rue Carnot
54550 Maizières
06 85 47 23 62
i.alexandre@orange.fr

Loisirs motorisés

Richardménil
Franchissement tout terrain privés et randonnées. Faire connaître la législation applicable à la circulation hors bitume. Echange interclubs. Participation à différentes manifestations de solidarités
public : Adulte

Contact : Gérard HUMBERT
12 les Bachots
54630 Richardmenil
03 83 25 61 87
1bert54@free.fr

Majorettes

Les Etoiles de Pont-Saint-Vincent
Pont-Saint-Vincent
public : Enfance, Ado, Adulte

Contact : Patricia MAUGUE
35 rue des Cazottes
54550 Pont-Saint-Vincent
03 83 47 94 41
patoumaugue@hotmail.fr

Musculation

Athletic club
Pont-Saint-Vincent
Lundi au vendredi de 9h à 21h - samedi de 9h à 16h et le dimanche 9h à 12h
public : Ado, Adulte

Contact : Pascal MAURER
62 rue Pasteur
54550 Pont-Saint-Vincent
03 83 47 30 26
06 89 20 53 59
maurer.pascal@neuf.fr athletic-club-psv.com
athletic-club-psv.com

Pétanque

Amicale de Pétanque et Loisirs de Maron
Maron
public : Enfance, Ado, Adulte, Senior

Contact : Christophe KOCH
Mairie
54230 Maron
06 60 37 52 40

Association de quartier du Val de Fer
Neuves-Maisons
public : Enfance, Ado, Adulte

Contact : Silvéro PASCUAL
20 rue Gambetta
54230 Neuves-Maisons
03 83 47 50 96
06 16 24 61 68
silverio.pascual@orange.fr

Boules Loisirs Richardménil
Richardménil
A partir de 10 ans
public : Enfance, Ado, Adulte

Contact : Roland HAMMECKER
17 rue Jean Moulin
54630 Richardmenil
03 83 25 90 67

La Boule Messinoise
Messein
public : Adulte

Contact : Patrick FRANCOIS
51 rue du Bois de Grève
54850 Messein
06 31 41 39 59

La Boule Viternoise
Viterne
public : Ado, Adulte

Contact : Eliane GASSER
Maison des Associations
2 ter, place du Général Leclerc
54123 Viterne
03 83 52 79 87
06 76 78 06 08

Pétanque club des amis de Méréville
Méréville
public : Ado, Adulte

Contact : Patrick CHAUMET
62c rue Jacques Callot
54550 Bainville-sur-Madon
06 88 09 31 52
lulu.bout@live.fr

Foyer Rural de Chavigny
Chavigny
Samedi après midi (14h-16h)
public : Enfance, Ado, Adulte

Contact : Gilbert TAMAYO
36 rue de Nancy
54230 Chavigny
06 36 82 62 96
09 65 12 22 60
tamayo.gilbert54@orange.fr

Pêche

Association mérévilloise de pêche
Méréville
public : Enfance, Ado, Adulte

Contact : Jean-Pierre MENGIN
78 allée Albert Camus
54850 Mereville
03 83 47 72 26

Club Passion carpe
Sexey-aux-Forges
public : Ado, Adulte

Contact : Olivier WINSCHEN
24 rue du Bois l'Evêque
54550 Sexey-aux-Forges
06 84 16 84 67
olivier.winschen@sfr.fr

Neuves-Maisons pêche loisirs
Neuves-Maisons
Pêche et formation de pêche
public : Enfance, Ado, Adulte, Senior

Contact : Thierry LAMBERT
29 rue Vaillant Couturier
54230 Neuves-Maisons
06 75 72 57 58
t-s.lambert@orange.fr

Pécheurs de Flavigny
Flavigny-sur-Moselle
public : Adulte

Contact : Claude PERIN
Mairie de Flavigny
54630 Flavigny-sur-Moselle
03 83 26 71 56
perin.claudenicole@gmail.com

Pêcheurs du Madon
Xeuilley
public : Adulte, Senior

Contact : Didier GONZATTO
31 rue sous les Vignes
54990 Xeuilley

Association de pêche des étangs messinois
Messein
Pêcheries organisées tous les mois, concours enfants, mixtes, etc. Des journées pour découvrir le milieu et éducation à la pêche sont proposées aux écoles pour les classes de CP à CM2
public : Enfance, Ado, Adulte

Contact : Pascal GIRAUD
06 25 83 14 14
pascal.giraud54850@sfr.fr
apem (sur facebook)

Randonnée pédestre

Association de quartier du Val de Fer
Neuves-Maisons
public : Enfance, Ado, Adulte

Contact : Silvéro PASCUAL
20 rue Gambetta
54230 Neuves-Maisons
03 83 47 50 96
06 16 24 61 68
silverio.pascual@orange.fr

Club Alpin Français de Nancy
Neuves-Maisons
Randonnées programme sur site Internet. Pour tous niveaux. Séjours
public : Ado, Adulte

Contact : 6 rue Saint Julien
54000 Nancy
03 83 32 37 73
clubalpin.nancy@orange.fr
www.clubalpinnancy.com

Club Leo Lagrange
Neuves-Maisons
Loisirs/sorties retraités
public : Ado, Adulte

Contact : Sylvie MOSCETTI
MVA - rue de la Haute Borne
54230 Neuves-Maisons
03 83 26 42 36
sylvette.moscetti@wanadoo.fr

Coeur et entretien physique adapté (C.E.P.A.)
Neuves-Maisons
Marches tous les 1er et 3ème vendredi de chaque mois de 14h à 17h / marches accessibles à tous 8 à 10 km
public : Adulte, Senior

Contact : Pierre GERHARDT
MVA - rue de la Haute Borne
54230 Neuves-Maisons
03 83 47 56 05
gerhardt.pierre@orange.fr

Familles Rurales de Maron
Maron
2ème jeudi de chaque mois. Rdv place Charles de Gaulle à 14h00
public : Adulte

Contact : Michel SCHLUCK
Mairie
54230 Maron
03 83 47 08 56
michel.schluck@wanadoo.fr
www.mairie-Maron.fr/Associations/AssociationFamillesRuralesMaron

Foyer des Jeunes de Chaligny
Chaligny
public : Ado, Adulte

Contact : Secrétariat
1 rue du Bouchot
54230 Chaligny
03 83 47 65 80
secretariat@fjepchaligny.fr

www.fjepChaligny.fr

Foyer Rural de Chavigny
Chavigny
Vendredi matin
public : Ado, Adulte

Contact : Liliane MUNIER
03 83 57 16 61
jean-louis.munier@wanadoo.fr

Foyer Rural de Chavigny
Chavigny
Mardi matin, 1 Dimanche par mois
public : Enfance, Ado, Adulte

Contact : Jean-Louis MASCRE
10 cottage des Saules
54230 Chavigny
03 83 47 20 85
jl.mascre-tonnelier@wanadoo.fr

Foyer Rural de Maizières
Maizières
Le lundi et jeudi de 9h à 10h30
public : Enfance, Ado, Adulte

Contact : Chantal MARCHAL
11 rue Carnot
54550 Maizières
06 76 38 08 48

Foyer Rural de Pierreville
Pierreville
Lundis après-midi toute l'année
public : Adulte, Senior

Contact : François PETITDEMANGE
40 rue d'Autrey
54160 Pierreville
06 70 52 98 07
petitdemange.f@orange.fr

Foyer Rural de Sexey-aux-Forges
Sexey-aux-Forges
public : Adulte

Contact : Agnès DROUOT
10 route des Gimeys
54550 Sexey-aux-Forges
03 83 47 21 85

Les amis de la Nature
Maron
Balades, randonnées, découverte de la nature, loisirs familiaux dans nos chalets. Chalet associatif sur le Territoire de Maron
public : Enfance, Ado, Adulte, Senior

Contact : CLAUDE NICOLE
37 rue du bois
54170 Selaincourt
03 83 52 88 54
nancy@utan.asso.fr
jacques.meranger@free.fr
http://www.amis-nature.org/spip.php?article251

Les Audax Nancy Lorraine
Neuves-Maisons
Activité axée sur l'endurance (25 à 100 km)
public : Ado, Adulte

Contact : Daniel GIACOMETTI
308 rue de la Picotte
54230 Neuves-Maisons
03 83 47 48 94
06 66 00 12 35
daniel.giacometti@wanadoo.fr

Pont-Saint-Vincent Rando
Pont-Saint-Vincent
Association affiliée à Fédération Française de Randonnée Pédestre. Randonnées les mardi, jeudi et dimanche selon calendrier trimestriel + sorties raquettes l'hiver
public : Enfance, Ado, Adulte

Contact : Benoît JALET (Président)
Mairie - 76 rue Jean Jaurès
54550 Pont-Saint-Vincent
03 83 51 20 78
06 78 46 27 06
psvrando54@laposte.fr
psv-rando1.jundo.com

Rando-ménil
Richardménil
Samedi (9h30 à 12h). Mercredi (1/2 journée) dimanche à la journée
public : Ado, Adulte

Contact : Mimi BOUSSERT
4 rue André Malraux
54630 Richardmenil
03 83 25 61 33
06 83 04 04 10
mimiboussert@orange.fr
http://rando.menil.free.fr

Randonnée vélo

MJC des castors
Chavigny
Randonnée familiale en vélo
public : Enfance, Ado, Adulte

Contact : Fanchon CAUVILLE
Mairie
54230 Chavigny
06 32 28 88 07
contact@mjcdescastors.com

Foyer Rural de Chavigny
Chavigny
1 dimanche par mois
public : Enfance, Ado, Adulte

Contact : Gilbert TAMAYO
54230 Chavigny
06 36 82 62 96
09 65 12 22 60
tamayo.gilbert54@orange.fr

Reconditionnement physique et préparation physique

Tous sports

EVOLVE "Prépa physique"
Sexey-aux-Forges
Préparation physique individuelle et collective en fonction de vos objectifs (possibilité de programme individuel). A partir de 14 ans
public : Ado, Adulte

Contact : Julien DROUOT
9 route des gimeys
54550 Sexey-aux-Forges
06 34 36 21 52
evolve.association@gmail.com
www.evolve-sports.com

Sports collectifs

Basket

Foyer Rural de Maizières
Maizières
public : Ado

Contact : Chantal MARCHAL
11 rue Carnot
54550 Maizières
06 76 38 08 48

Ludres - Pont-St-Vincent Basket Club
Pont-Saint-Vincent
Loisirs, compétitions. De 6 ans à 77 ans
public : Enfance, Ado, Adulte

Contact : André HAYON
13 place de Paris
54500 Vandoeuvre
06 82 33 01 33
ludres-psv-bc@laposte.net
http://www.ludres-psv-bc.fr

Football

ASM (Association Sportive de Messein)
Messein
Promotion du football, entraînements 2 fois par semaine + rencontres
public : Enfance, Ado, Adulte

Contact : Elie GOTSCHECK
8 rue de la gare
54850 Messein
06 44 16 14 59
asmessein@outlook.fr

Association sportive de Chavigny
Chavigny
public : Ado, Adulte

Contact : Thierry LANIEU
53 rue de Nancy
54230 Chavigny
06 68 17 42 55
as.chavigny@laposte.net

Association sportive Méréville
Méréville
public : Enfance, Adulte

Contact : Gérard ROBERT
87 rue de la Justice
54230 Neuves-Maisons
03 83 47 35 64
06 88 61 27 20
asmereville@hotmail.fr
http://cosmos-Méréville.footeo.com

Entente sportive de la vallée du Madon
Pulligny
Entraînements et matchs au stade de Ceintrey pour les seniors et de Pulligny pour les jeunes
public : Enfance, Ado, Adulte

Contact : Jean-Pierre PONTARLIER Agnès JOLAIN
10 Faubourg de la gare
54134 Ceintrey
06 19 80 53 78
03 83 25 05 29
06 79 45 73 83
03 83 52 34 11
esvalleemadon@voilà.fr

Etoile sportive de Xeuilley
Xeuilley
public : Enfance, Adulte

Contact : Sébastien BOUTRON
19 rue de la gare
54990 Xeuilley
06 95 53 48 44
evaewen@hotmail.fr
http://esxeuilley.over-blog.fr

Football Club de Pont-Saint-Vincent
Pont-Saint-Vincent
Possibilité entraînement en salle l'hiver pour les jeunes. A partir de 5 ans
public : Enfance, Ado, Adulte, Senior

Contact : Joaquim MENDES
1 rue Albert Martin
54550 Pont-Saint-Vincent
06 17 92 74 28
joaquimmendes@free.fr
fcpsv.footeo.com

Football Club Richardménil-Flavigny-Méréville-Messein
Richardménil
Section féminine. A partir de 5 ans
public : Enfance, Ado, Adulte

Contact : Xavier RENARD
18 rue de Laval
54630 Richardmenil
06 12 81 17 21
contact@fcrf2m.fr
http://fcrf2m.fr

Groupe sportif de Neuves-Maisons Football
Neuves-Maisons
Création d'une équipe féminine. A partir de 5 ans
public : Enfance, Ado, Adulte

Contact : Eric REGNIER
Stade André Courrier - 540 rue Pasteur
54230 Neuves-Maisons
06 81 07 90 12
gs.neuvesmaisons.foot@wanadoo.fr
http://gsnm.footeo.com/

Sporting Club de Chaligny
Chaligny
public : Enfance, Ado, Adulte

Contact : Laetitia ORDITZ
128, rue Edmond Pintier
54230 Chaligny
06 37 68 37 96
mairie.chaligny.scc@orange.fr

USVM
Bainville-sur-Madon
Le club regroupe les communes de Bainville-sur-Madon, Maizières et Viterne
public : Enfance, Ado, Adulte, Senior

Contact : Benoît DUPONT
23 rue des jardins - Domaine de la Louvière
54550 Bainville-sur-Madon
06 12 46 73 91
benoit.dupont10@orange.fr
http://as-bainville.footeo.com/

Futsal

EVOLVE "futsal"
Sexey-aux-Forges
Compétition ou Loisir
public : Enfance, Ado, Adulte

Contact : Julien DROUOT
9 route des gimeys
54550 Sexey-aux-Forges
06 34 36 21 52
evolve.association@gmail.com
www.evolve-sports.com

Handball

Handball Flavigny-Fléville-Richardménil
Flavigny-sur-Moselle
Section loisirs. A partir de 5 ans + baby hand
public : Enfance, Ado, Adulte

Contact : Marcel TEDESCO
16 rue d'Epinal
54630 Flavigny-sur-Moselle
06 87 80 00 25
marcel-tedesco@orange.fr
www.hbffr.com

Volley

Section VOLLEY
Flavigny-sur-Moselle
public : Adulte

Contact : Pierre RENARD
Mairie de Flavigny
54630 Flavigny-sur-Moselle
06 81 09 75 66
pierre.renard8@wanadoo.fr

Sports nautiques

Base Nautique de Messein
Messein
Location pédalo, canoé, stand up paddle, voile
public : Enfance, Ado, Adulte

Contact : Gabriel GOTTSCHECK
7 allée des Nautoniers
54850 Messein
03 83 47 36 53
loisirs.messein@gmail.com
http://ecoledevoiledemesse4.wix.com/base-de-loisirs#!nos-activités

Aviron

Cercle Nautique de la Haute Moselle
Pont-Saint-Vincent
Loisir et randonnée mercredi,samedi 14h dimanche matin
public : Ado, Adulte, Senior

Contact : Maurice KOENIG
06 33 33 13 10
03 83 47 54 94
alain.jacquelinet@gmail.com
http://cnhmaviron.fr

Natation sportive

SN2M (Société nautique Moselle et Madon)
Neuves-Maisons
public : Enfance, Ado, Adulte

Contact : Anne BLAIN (Présidente) Thierry JACQUOT
MVA - rue de la Haute Borne
54230 Neuves-Maisons
06 18 26 32 91
blainanne@free.fr

Plongée sous-marine + hockey sub-aquatique

Les Pataploufs
Neuves-Maisons
A partir de 8 ans
public : Enfance, Ado, Adulte

Contact : Véronique BAREILLES
MVA - rue de la Haute Borne
54230 Neuves-Maisons
06 72 22 21 69
vbareilles@free.fr
http://pataploufs.free.fr/blog

Voile

Lorraine Voile Evasion
Richardménil
Stages de formation, perfectionnement pour l'utilisation d'un voilier de croisière. Conseils et aide pour faire de la voile en Lorraine.
public : Enfance, Ado, Adulte

Contact : François BLAISE
7 allée Davout
54630 Richardmenil
03 83 25 81 71
fran.blaise@laposte.net

Wind nautic club
Méréville
Stages de voile (quilard et catamaran), sorties ponctuelles
public : Ado, Adulte

Contact : Pascal RAMET
4 rue de la Louvière
54850 Mereville
06 37 15 12 56
pascal.ramet@gmail.com

Tennis

SLUC Tennis de Chavigny
Chavigny
Ecole de tennis adultes et enfants. De mi septembre à mi juin. loisirs jeu libre. 2 courts couverts et 3 extérieurs en terre battue
public : Adulte, Senior

Contact : Rémi DESGRANGE
Lieux-dit des Clair Chêne
54230 Chavigny
06 78 25 00 25
remi.desgrange@gmail.com

Piscine communautaire Moselle & Madon

La piscine communautaire dispose d'horaires d'ouverture au public tous les jours de la semaine. Ils varient en fonction des périodes (en dehors et pendant les vacances scolaires).

Contact :
Rue de l'Yser
54230 Neuves-Maisons
03 83 47 15 93
piscine@cc-mosellemadon.fr
www.cc-mosellemadon.fr

Activités proposées :
- cours collectifs et individuels de natation : adultes et enfants
- cours aquagym : petit bain et grand bain
- cours aquabike multipostes
- cours individuels d'aquaphobie : adultes
- modul'O : perfectionnement, entrainement adultes
- jardin d'O : Ouverture exclusive de la piscine pour les familles avec de jeunes enfants. Aménagement spécifique du bassin (tapis, petits toboggans, pont flottant...) afin de découvrir le milieu aquatique de manière ludique et en toute sécurité. Cette activité n'est pas un cours encadré de type «bébé nageur».
- baignade accès public
- location aquabike

Les activités, les horaires et les tarifs sont disponibles sur le site Internet de la CCMM ou à l'accueil de la piscine.

Tennis Club de Chaligny
Chaligny
Ecole de tennis, mise à disposition des courts. A partir de 5 ans
public : Enfance, Ado, Adulte

Contact : Pierre FERRY
299 route de la Mine
54230 Chaligny
03 83 47 41 80
tc.chaligny@fft.fr
www.club.fft.fr/tc.Chaligny

Tennis club de la Fontaine du Chêne
Méréville
Club de Tennis
public : Enfance, Ado, Adulte

Contact : Cédric SCHWAEDERLE
8 square Albert Camus
54850 Mereville
03 83 47 39 45
16540316@fft.fr

Tennis Club de Richardménil
Richardménil
Enseignement et perfectionnement
public : Enfance, Ado, Adulte

Contact : Frédéric DISKUS
24 rue Hélène Boucher
54630 Richardmenil
06 21 06 66 25
fdiskus@free.fr tcrichardménil@free.fr
tcRichardménil.free.fr

Tennis de table

Foyer Rural de Sexey-aux-Forges
Sexey-aux-Forges
public : Ado, Adulte

Contact : Norbert HERTSCHUH
6 route des Gimeys
54550 Sexey-aux-Forges
03 83 47 21 63

Tennis de table de Ludres-Flavigny
Flavigny-sur-Moselle
Entrainements mardis soirs et vendredis soir.
Salle des sports de Flavigny - enfants à Ludres.
A partir de 10 ans
public : Enfance, Ado, Adulte

Contact : Philippe DAHLEM
9 rue Marcel Cerdan
54710 Ludres
06 68 83 25 14
ping.flav.ludres@gmail.com
www.facebook.com/pages/Flavigny-Ludres-Tennis-de-Table/152835544736913

Tennis de Table de Neuves-Maisons
Neuves-Maisons
Baby ping à partir de 4 ans - Débutants à confimés
public : Enfance, Ado, Adulte

Contact : Tony BOURRIER
63 rue Bernard Gayet
54230 Neuves-Maisons
06 10 17 65 51
tony.bourrier@wanadoo.fr
www.ttneuvesmaisons.com

Union Familiale de Richardménil
Richardménil
public : Enfance, Ado, Adulte

Contact : M. STEIN
52 rue de Nancy
54630 Richardmenil
03 83 25 72 33

Tir

Societé de tir de Thélod (STT)
Thélod
Licence de tir à posséder
public : Adulte

Contact : Patrick ORPEL
38 ruelle Favard
54330 Thélod
06 46 88 89 30
orpel.patrick@gmail.com

Tir à l'arc

1ère compagnie de Tir à l'arc PSV
Pont-Saint-Vincent
Détente - loisirs - compétition
public : Adulte

Contact : Dominique BAUDART
185, rue de la libération
54 230 Chaligny
03 83 47 70 69
http://1ciepontstvincent.free.fr

Compagnie de tir à l'arc de Neuves-Maisons
Neuves-Maisons
Initiation - Ludique - Loisir - Entraînement - Compétition
public : Enfance, Ado, Adulte, Senior

Contact : Frédéric PITOY
23 rue Marguerite Roblot
54230 Chaligny
06 03 50 39 50
03 83 47 50 30
frederic.pitoy@aliceadsl.fr
archersneodomiens.unblog.fr

Première Compagnie de Tir à l'Arc de Pont-Saint-Vincent
Chaligny
Compétition et loisirs. Toutes disciplines de l'archerie avec une orientation tir de parcours
public : Ado, Adulte, Senior

Contact : Dominique BAUDART
185 rue de la Libération
54230 Chaligny
03 83 47 70 69
ciearcpsv@free.fr
http://1ciepontstvincent.free.fr/

Triathlon

Neuves-Maisons Triathlon 54
Neuves-Maisons
Compétition et loisirs. A partir de 8 ans
public : Enfance, Ado, Adulte, Senior

Contact : Gabriel GOTTSCHECK
MVA - rue de la Haute Borne
54230 Neuves-Maisons
06 13 07 08 70
club@nmt54.fr
http://www.nmt54.fr

Yoga - Relaxation Sophrologie

Relaxation

Reiki Luminance
Neuves-Maisons
Vendredi (1 semaine sur 2) de 19h30-22h
public : Ado, Adulte

Contact : Florence CHERPITELLE
MVA - rue de la Haute Borne
54230 Neuves-Maisons
06 08 10 66 59
cherpitelle.florence@neuf.fr

Familles Rurales de Maron
Maron
Lundi 17h30-18h30 et/ou mercredi 09h30-10h30.
A partir de 7 ans
public : Ado, Adulte, Senior

Contact : Laurence BOURGUIGNON
Mairie
54230 Maron
03 83 47 30 34
06 78 42 30 94
www.mairie-Maron.fr/Associations/AssociationFamillesRuralesMaron

Familles Rurales de Xeuilley
Xeuilley
public : Enfance, Ado, Adulte

Contact : Maria GEUDEVERT
Mairie
54990 Xeuilley
06 19 22 41 36
mounettegm@hotmail.fr

Sophrologie

Dance Zoum'Ba
Neuves-Maisons
Sophrologie-Relaxologie-Relooking
public : Ado, Adulte

Contact : Martine CARON
MVA - rue de la Haute Borne
54230 Neuves-Maisons
06 11 59 60 38
dancezoumba@outlook.fr

Foyer des Jeunes de Chaligny
Chaligny
public : Adulte

SContact : ecrétariat
1 rue du Bouchot
54230 Chaligny
03 83 47 65 80
secretariat@fjepchaligny.fr
www.fjepChaligny.fr

Yoga

Familles Rurales de Bainville-sur-Madon
Bainville-sur-Madon
public : Adulte

Contact : Pierrette BRONNER
53 rue Jacques Callot
54550 Bainville-sur-Madon
03 83 47 30 49
afrbainville@free.fr
www.afrbainville.fr

Familles Rurales de Maron
Maron
Lundi 09h 10h30 Mercredi 19h45-21h00
public : Ado, Adulte

Contact : Laurence BOURGUIGNON
Mairie
54230 Maron
03 83 47 30 34
06 78 42 30 94
www.mairie-Maron.fr/Associations/AssociationFamillesRuralesMaron

Familles Rurales de Pulligny
Pulligny
Lundis de 19h à 20h15 / jeudis de 20h30 à 21h30
public : Adulte, Senior

Contact : Céline BIDON
3 rue Frédéric de Salm
54160 Pulligny
06 12 05 96 94
www.famillesrurales.org/Pulligny

Flavyoga
Flavigny-sur-Moselle
Hatha Yoga - Exercices de souplesse, respiration, postures, relaxation et méditation
public : Enfance, Ado, Adulte

Contact : Pierre BERNARD
Mairie de Flavigny
54630 Flavigny-sur-Moselle
07 70 70 88 55
flavyoga@wanadoo.fr

Foyer des Jeunes de Chaligny
Chaligny
Yogolate : Vertus relaxantes du yoga et technique de musculation du pilates
public : Adulte

Contact : Secrétariat
1 rue du Bouchot
54230 Chaligny
03 83 47 65 80
secretariat@fjepchaligny.fr
www.fjepChaligny.fr

Foyer Rural de Chavigny
Chavigny
Mercredi 18h15-19h30
public : Adulte

Contact : Dominique DENIS MOREL
54230 Chavigny
06 33 67 35 10
morel.dominique@wanadoo.fr

Hatha-yogarmonie
Maron
1 samedi par mois de 09h00 à 11h30 à Maron. Cours de yoga les lundis de 9h00 à 10h30 -cours de yoga les mercredis de 19h45 à 21h00 salle polyvalente Maron, -cours de relaxation salle ployvalente les lundis de 17h30 à 18h30
public : Ado, Adulte

Contact : Sandrine GUITTIENNE
7 rue de Flavigny
54230 Maron
03 83 47 30 34
06 78 42 30 94
s.guittienne@gmail.com
www.hatha-yogarmonie.com

Yoga Soleil
Neuves-Maisons
Cours Hatha yoga à Pont-st-vincent, Messein, Neuves-Maisons
public : Ado, Adulte, Senior

Contact : Christine NICOLAS
MVA - rue de la Haute Borne
54230 Neuves-Maisons
03 83 52 33 28
christine.nicolas54@orange.fr

Zumba

Athletic club
Pont-Saint-Vincent
Cours à 18h30 le jeudi
public : Ado, Adulte

Contact : Pascal MAURER
62 rue Pasteur
54550 Pont-Saint-Vincent
03 83 47 30 26
06 89 20 53 59
maurer.pascal@neuf.fr athletic-club-psv.com
athletic-club-psv.com

Dance Zoum'Ba
Neuves-Maisons
Zumba pour les enfants et Fitness pour les adultes
public : Enfance, Ado, Adulte

Contact : Martine CARON
MVA - rue de la Haute Borne
54230 Neuves-Maisons
06 61 14 86 52
dancezoumba@outlook.fr
page facebook

Foyer des Jeunes de Chaligny
Chaligny
public : Adulte

Contact : Secrétariat
1 rue du Bouchot
54230 Chaligny
03 83 47 65 80
secretariat@fjepchaligny.fr
www.fjepChaligny.fr

Tonic Gym Messein
Messein
Renforcement musculaire, mélange d'aérobic et de fitness sur des airs latinos
public : Ado, Adulte

Contact : Nathalie
06 71 51 18 41
tonicgym-messein@orange.fr

VIE LOCALE VIE SOCIALE

SOMMAIRE

Economie (ADSN) 63
Emploi 63
Acteurs de l'insertion 64
Action citoyenne 64
Animaux 66
Association des commerçants et chefs d'entreprises 66
Association de sécurité civile 67
Associations caritatives, humanitaires et de solidarité 67
Association de quartier 69
Don du sang 70
Défense d'intérêts particuliers 70
Education populaire 71
Fêtes et manifestations 71
Histoire et patrimoine 76
Jumelage et échnages culturels 76
Monde militaire et anciens combattants 77
Mémoire industrielle 78
Nature et produits du terroir 79
Prise en charge des personnes ayant des besoins spécifiques 79
Rencontre et temps libre 80
Service à la personne 81
Action en faveur des personnes âgées 82
Solidarité de proximité 82
Vie associative 82
Voyages et sorties 83

Economie

Agence de Développement Terres de Lorraine

L'agence de développement économique du pays Terres de Lorraine (sud-ouest de la Meurthe et Moselle – Moselle et Madon, Toulois, Saintois) intervient principalement sur 2 domaines :

- La création d'entreprise
- Le développement économique

Président : Hervé TILLARD
Directeur : Arnaud APOSTOLO
Contact : Centre d'Activités Ariane
240 rue de Cumène
54230 Neuves-Maisons
03 83 15 67 00
www.adsn54.org

Emploi

Maison de l'Entreprise, de l'Emploi et de la Formation (MEEF) Terres de Lorraine

Lancée officiellement en juillet 2007 sous l'impulsion du Pays Terres de Lorraine, la MEEF a pour principal objectif de rassembler les acteurs locaux de l'emploi , de la formation et du développement économique du sud-ouest de la Meurthe et Moselle, afin d'améliorer la qualité des services rendus aux demandeurs d'emploi et aux entreprises du territoire.

Centre d'Affaires Ariane
Arnaud APOSTOLO
240 rue de Cumène
54230 NEUVES-MAISONS
03 83 53 26 52
www .meef-tdl.org

Espace emploi de Moselle et Madon

L'Espace Emploi est un lieu d'écoute et d'accompagnement ouvert à tous les habitants du territoire ayant une demande concernant le travail, l'emploi, la formation et l'orientation.

Sophie LE BIHAN
Ancienne gare
48 bis rue du Général Thiry
54230 Neuves-Maisons
03 83 47 28 92
espace-emploi@cc-mosellemadon.fr

Egalement au sein des locaux de l'espace emploi :

- **CAF et Conseil départemental :**
Journée d'accueil et d'orientation (JAO) dans le cadre du RSA tous les lundis de 9h-12h / 14h-17h30 sur RDV.
contact :
08 10 25 54 10

- **CAP Emploi :**
Accueil : 1er mardi du mois et 3ème jeudi du mois
contact :
Ghilesse BACHIR
03 83 98 19 40

- **Antenne de la Mission Locale Pays Terres de Lorraine**
La mission locale accueille, informe et oriente les jeunes de 16 à 25 ans sur les problèmes d'emploi, de formation, santé, logement, culture, sports et loisirs.
Accueil du public du lundi au vendredi de 9h-12h / 14h-17h30
contact :
Valérie JACQUOT
Charlyne CLAUDEL
Christelle HEMACHE
03 83 47 65 74
ml.nm@mltdl.org

Acteur de l'insertion

Activité à destination des entreprises

Néo Bois
Neuves-Maisons
Activité de menuiserie à destination des entreprises, des collectivités et des particuliers. Création et pose de terrasses en bois, à destination essentiellement de particuliers.
public : Ado, Adulte

Contact : ZAC Champ le Cerf 240, rue Marcellin Berthelot
54230 Neuves-Maisons
03 83 57 97 75
neobois@gesemm.fr
www.terrassebois-54.com

Favoriser l'insertion

APIC (association promotion insertion chantier)
Neuves-Maisons
Bâtiment second oeuvre - Espaces verts - Entretien des locaux - Entretien des voiries - Mobilité (location de scooters et transport micro collectif) Boutique linge
public : Adulte

Contact : David LE BORGNE
ZAC Champ le Cerf 240 rue Marcelin Berthelot
54230 Neuves-Maisons
03 83 47 38 26
association.apic@wanadoo.fr

Atelier du Savoir Fer
Neuves-Maisons
Insertion et la reconstruction des personnes en difficulté par la réalisation de travaux d'aménagement urbains, paysagers et appui logistique à l'évenementiel. Travaux particuliers si conséquents au sein de la communauté de communes.
public : Adulte, Senior

Contact : Dominique MARQUIS
3 ruelle du Prieuré
54230 Neuves-Maisons
03 83 15 63 87
atelier.du.savoir.fer@orange.fr
http://www.meef-tdl.org/contenu.php?id=51

ECOVAL
Neuves-Maisons
Petits travaux : emplois familiaux, manutention, aide au déménagement, peinture, tapisserie, aide au jardinage, distribution de tracts, mise en place de salles
public : Adulte

Contact :Aurélie BAJIC
240 rue de Cumène
54230 Neuves-Maisons
03 83 25 14 96
ecovalneuvesmaisons@free.fr
www.ecoval.asso.fr

Néo Plus
Neuves-Maisons
Entretient et aménagement d'espaces verts
public : Adulte

Contact : Eric WARTEL
ZAC Champ le Cerf
240, rue Marcellin Berthelot
54230 Neuves-Maisons
03 83 47 79 58
neobois@gesemm.fr
neoplus-espacesverts,fr

Action citoyenne

Groupement économique et solidaire en Moselle et Madon
Neuves-Maisons
public : Adulte, Senior

Contact : Eric Wartel
Zac champ le Cerf - rue Marcellin Berthelod
54230 Neuves-Maisons
03 83 47 79 58
neoplus@wanadoo.fr

Débats culturels et citoyens

Familles Rurales de Viterne
Viterne
public : Adulte

Contact : Christine MAIAUX
Mairie de Viterne - Salle communale
54123 Viterne
kmaiaux@orange,fr
http://familles.rurales54-free.fr

Action sociale pour les familles

Association Familiale de Chaligny
Chaligny
public : Senior

Contact : Annie OLIVIER
34 rue des Martyrs
54230 Chaligny
03 83 47 43 68
annie.olivier@creditmutuel.fr

Association Familiale de Neuves-Maisons et environs
Neuves-Maisons
Médaille de la famille française, location de vaisselle, location de matériel de puériculture
public : Adulte

Contact : Martine Henriette BRACH FOOS
1 rue Aristide Briand
54230 Neuves-Maisons
03 83 26 43 08
mpbrach@free.fr

Cercle éducatif et familial de Chavigny
Chavigny
Créér du lien entre les adhérents
public : Adulte, Senior

Contact : Jean-Pierre THIEBAUX
7 chemin de la Tuilerie
54230 Chavigny
03 83 47 66 32
jeanpierre.thiebaux@free.fr

Familles Rurales de Pulligny
Pulligny
Location de vaisselle
public : Adulte, Senior

Contact : Sandrine CAIRONI
6 rue Frédéric de Salm
54160 Pulligny
03 83 25 53 00
www.famillesrurales.org/Pulligny

Familles Rurales de Xeuilley
Xeuilley
public : Adulte

Contact : Maria GEUDEVERT
Mairie
54990 Xeuilley
06 19 22 41 36
mounettegm@hotmail.fr

Union familiale de Richardménil
Richardménil
public : Adulte

Contact : Daniel BORDOT
3 rue Alfred de Vigny
54630 Richardmenil
03 83 25 67 10
daniel.bordot@orange.fr

Organisation de manifestations

Familles Rurales de Bainville-sur-Madon
Bainville-sur-Madon
Organisation de repas, barbecues, sorties, fête des mères et des pères
public : Adulte, Senior

Contact : Pierrette BRONNER
53 rue Jacques Callot
54550 Bainville-sur-Madon
03 83 47 30 49
afrbainville@free.fr
www.afrbainville.fr

Familles Rurales de Viterne
Viterne
Atelier de confection de chocolats (Noël et Pâques), rencontres autour d'apéritifs ouverts à tous
public : Enfance, Adulte

Contact : Christine MAIAUX
Mairie de Viterne - Salle communale
54123 Viterne
kmaiaux@orange,fr
http://familles.rurales54-free.fr

Union Familiale de Viterne
Viterne
Manifestations communales (Loto, père noël, etc)
public : Petite enfance, Enfance, Ado, Adulte, Senior

Contact : Germain REIGNIER
Maison des Associations 2 ter, place du Général Leclerc
54123 Viterne
06 80 68 45 00
klein.martial@orange.fr

Animaux

Club maintenance et reproduction des poissons tropicaux

Aquariophile cichlidés Chaligny
Chaligny
Organisation d'une bourse aux poissons le 17 septembre 2017 à la salle polyvalente de Chaligny
public : Enfance, Ado, Adulte

Contact : Dominique GERLHAYE
63 rue du Ruisseau
54230 Chaligny
06 95 28 93 91
president.aacc@free.fr
www.aacc54.free.fr

Education canine

Ecole canine de Pulligny
Pulligny
public : Adulte, Senior

Contact : Fanny MORAUX
19 rue du Paquis
54290 Mangonville
03 83 71 73 55
fanny.moraux@ugecamne.fr

Ecole Canine du Haut du Clos
Thélod
Agility, pistage, obéissance. Sous la responsabilité des parents. Ouvert toute l'année.
public : Ado, Adulte

Contact : Denis MONOT
6 Les Grandes Ruelles
54330 Thélod
06 73 51 56 16
monot.denis54@orange.fr
www.ecolecanineduhautduclos.fr

Elevage, concours et expositions

Groupement colombophile de Nancy
Viterne
Elevage de pigeons voyageurs. Concours et expositions
public : Adulte

Contact : Bruno OSVALD
Rue de Thuilley
54123 Viterne
06 82 40 92 22
osvald.bruno@live.fr
www.colombophiliefr.com

Association de commerçants et de chefs d'entreprises

ACAV
Pont-Saint-Vincent
Association de commerçants locaux ayant pour but de dynamiser le commerce local. Ils organisent 1 à 2 fois par an des tombolas
public : Adulte, Senior

Contact : Christophe LASSAUGE
4 rue Jean Jaurès
54550 Pont-Saint-Vincent
03 83 47 32 27

Association de promotion du marché de Neuves-Maisons (CDNM)
Neuves-Maisons
public : Adulte, Senior

Contact : Pierre MAHR
Mairie
54230 Neuves-Maisons
06 32 11 13 32
cdmn@live.fr

Association des commerçants et artisans de Neuves-Maisons
Neuves-Maisons
Regroupe les commerçants et artisans de Neuves-Maisons
public : Adulte, Senior

Contact : Emmanuel WILHELM
WILMAN traiteur 7 rue général thiry
54230 Neuves-Maisons
03 83 27 05 33
wilman-traiteur@orange.fr
www.ucan.asso.fr

L'ELAN de Moselle et Madon
Neuves-Maisons
Elan de Moselle et Madon est une association de chefs d'entreprises loi 1901 qui existe depuis 2005. Nos objectifs sont de défendre et promouvoir les entreprises du territoire en créant un réseau dynamique entre les professionnels et les partenaires économiques
public : Adulte

Contact : Marie CAMAETI
240 rue de Cumène
54230 Neuves-Maisons
03 83 26 44 21
elanmosellemadon@gmail.com
www.elan-reseau-entreprise.org

Union des Commerçants et artisans vincipontains
Pont-Saint-Vincent
public : Adulte, Senior

Contact : Eric COLIN
9 rue Jean Jaurès
54550 Pont-Saint-Vincent

Association de sécurité civile

Formation

Association des Jeunes Sapeurs-Pompiers de Neuves-Maisons
Neuves-Maisons
Former des jeunes au métier de sapeur pompier. Recrutement à l'âge de 12, 13 et 14 ans - Formation sur 4 années
public : Ado

Contact : Jean-François GERONIMUS
Centre de secours et d'incendie - rue Nicolas Cugnot
54230 Neuves-Maisons
06 88 35 25 10
jf.geronimus@laposte.net

Secourisme et Dispositif Prévisionnel de Secours

Secourir- Aider- Protéger 54
Neuves-Maisons
Association agréée de sécurité civile. Agrément de type A, B et D. Poste de Secours, Formations aux Premiers Secours, Formation Incendie (manipulation des extincteurs). Actions sur toute la Meurthe et Moselle. A partir de 10 ans (pour le PS1). A partir de 16 ans pour devenir secouriste. A partir de 18 ans
public : Enfance, Ado, Adulte

Contact : Mickaël THIRIAT
2 rue du Colonel de Cissey
54300 Vitrimont
06 98 68 55 40
contact@associationsap54.fr
http://www.associationsap54.fr/

Associations caritatives, humanitaires et de solidarité

Aidons Badou
Neuves-Maisons
L'association a pour but d'aider les élèves de la ville de Badou (Togo) en installant une médiathèque et de permettre aux habitants de la ville de bénéficier de meilleures conditions sanitaires.
public : Adulte, Senior

Contact : Martin AKPEMADO
133 rue René Michaud
54230 Neuves-Maisons
03 83 47 18 10
aidonsbadou@yahoo.fr

Bibliobrousse France Togo (BFT)
Neuves-Maisons
Contribuer au développement de la femme et de la jeunesse togolaises en milieu rural par la culture et l'éducation. Promouvoir en lorraine les produits issus de l'artisanat et du savoir-faire togolais.* Les dons et cotisations sont déductibles de l'impôt sur le revenu * Montant cotisation : 18 € et 28€ pour les couples
public : Adulte, Senior

Contact : Doh Appelinto TOMETY
650 rue Salvador Allendé
54230 Neuves-Maisons
03 83 47 19 96
bibliobroussefrance@wanadoo.fr
www.bibliobrousse-france-togo.org

CCFD Terre Solidaire (Comité catholique contre la faim et pour le développement)
Neuves-Maisons
Soutien aux projets de développement de nos partenaires des pays du Sud. Actions de sensibilisation et d'éducation à la solidarité internationale du public français et surtout en direction des jeunes, actions de plaidoyer en direction des responsables politiques français et européens pour la construction d'un monde plus juste et plus solidaire. Conférences, débat, animations avec des jeunes, tenue de stands d'informations
public : Enfance, Ado, Adulte, Senior

Contact : Maryse TONDEUR
259 rue Salvador Allende
54230 Neuves-Maisons
03 83 47 11 42
maryse.tondeur@gmail.com
http://ccfd-terresolidaire.org/

Espoir d'orient
Richardménil
Soutien matériel aux pays de l'Est.
public : Adulte, Senior

Contact : Fabien DODELLER
Mairie
54630 Richardmenil
06 42 87 99 78
espoirdorient@gmail.com
www.espoirdorient.net

L'alu du coeur 54
Neuves-Maisons
Récupération et revente de tout métaux en vue du financement d'un chien guide d'aveugle
public : Adulte

Contact : Nicole MORLON
MVA - rue de la Haute Borne
54230 Neuves-Maisons
06 48 25 12 14
nicoumayolu@orange.fr
laluducoeur54-e.monsite.com

Les restaurants du coeur
Pont-Saint-Vincent
public : Adulte

Contact : Jean PERROT
25 rue Hubert Sensiquet
54850 Messein
03 83 53 29 42
perrot.jean@hotmail.fr

Oasis France-Maroc
Neuves-Maisons
Aide à la scolarisation des enfants, aide à la personne, aide à l'environnement.
public : Enfance, Ado, Adulte, Senior

Contact : Mohamed LATAR
12 rue de la forge
54850 Messein
06 21 78 91 28
latarmohamed@yahoo.fr
http://tassaouante.onlc.fr/0-Index.html

Ôfilducoeur
Richardménil
Tricote des lainages vendus à la brocante et au marché de Noël à destination des associations dédiées enfants. Accueil tous les mardis de 14h00 à 17h00 au KIJ Place de l'empereur à Richardménil
public : Adulte, Senior

Contact : Jocelyne HAMEN ; Annie BEAUREPERE
54630 Richardmenil
06 66 70 73 68
06 88 62 02 95
nina.annie@orange.fr

Secours catholique
Neuves-Maisons
Accueil, écoute des personnes en difficulté, cours de français, couture, tricot, jeux... Permanence le mardi de 14h à 16h30, activités diverses le lundi et le jeudi
public : Adulte, Senior

Contact : 54230 Maron
06 45 21 05 22
meurtheetmoselle@secours-catholique.org

Secours populaire français
Neuves-Maisons
Aide alimentaire et vestimentaire, journées de loisirs, accès à la culture pour les personnes en difficultés, cours d'alphabétisation et de langue française
public : Adulte, Senior

Contact : Monique FERBER / Marie-Anne BARBIER
Nicole CRUSSIERE
MVA - rue de la Haute Borne
54230 Neuves-Maisons
07 81 18 22 38
06 89 76 17 44
03 83 47 96 84
spfneuvesmaisons@gmail.com
monique.ferber@free.fr
marieanne.barbier@yahoo.fr
ncrussiere@yahoo.fr
www.spf54.org

Tavan Khana
Sexey-aux-Forges
public : Adulte, Senior

Contact : Dominique XAILLY
6 rue de Viterne
54550 Sexey-aux-Forges
03 83 47 15 16

Organisation de manifestations

Géné 'rosité 54
Richardménil
Spectacles joués au profit de causes humanitaires et caritatives locales.
public : Enfance, Ado, Adulte

Contact : Bruno SALZARD
35 rue François Villon
54630 Richardmenil
06 80 04 39 30
03 83 25 67 85
brunosalzard@gmail.com
bruno-salzard@hotmail.fr

Les roulettes du Téléthon
Richardménil
public : Enfance, Ado, Adulte, Senior

Contact : Monique CLAUDEL
6 rue du Bellay
54630 Richardmenil
03 83 25 72 62
monique.claudel54@gmail.com

Versolid'Air
Chaligny
Organisation de manifestations culturelles et festives à but humanitaire et solidaire
public : Enfance, Ado, Adulte, Senior

Contact : Yves-Florent WEISS
154 rue du Val Fleurion
54230 Chaligny
03 83 52 59 89
www.versolidair.fr.st

Associations de quartier

Actif Centre
Neuves-Maisons
Animer et faire vivre le centre de Neuves-Maisons (manifestations, jeux)
public : Adulte

Contact : Damien NICOLAU
40 Rue Bernard Gayet
54230 Neuves-Maisons
06 29 83 50 88
actif.centre@gmail.com

Association de quartier Chemin du Coucou
Neuves-Maisons
Rapprochement des gens du quartier du haut de pesse et alentours. Service, loisirs, sorties, communication avec la mairie. Découverte du patrimoine local
public : Adulte, Senior

Contact : Laurent GRENIER
119 rue René Michaud
54230 Neuves-Maisons
06 34 30 13 86
cheminducoucou@gmail.com
Page facebook Chemin du coucou

Association de quartier du Mazot
Neuves-Maisons
public : Adulte, Senior

Contact : Michelle FREDERIC
8 rue du Mazot
54230 Neuves-Maisons

Association de quartier du Val de Fer
Neuves-Maisons
public : Adulte

Contact : Silvéro PASCUAL
20 rue Gambetta
54230 Neuves-Maisons
03 83 47 50 96
06 16 24 61 68
silverio.pascual@orange.fr

Association de quartier le Ceval
Pulligny
public : Adulte, Senior

Contact : Marie-Hélène MAQUAIRE
40 les Vieux Arbres
54160 Pulligny
03 83 25 38 16
leceval@free.fr

En Avant Cumène
Neuves-Maisons
Kermesse, concours de pétanque, galette des rois, fêtes de quartier
public : Adulte, Senior

Contact : Eric WOLFF
Bât Lichen - rue Marcel Péjoux
54230 Neuves-Maisons
03 83 26 42 05
jeanyves.kadok@free.fr

Mieux Vivre à la Plaine
Neuves-Maisons
Organisation de manifestations festives : galette, repas années 80' , loto, vide grenier.
public : Adulte, Senior

Contact : Jacky MARQUET
10 rue des Blancs Prés
54230 Neuves-Maisons
06 63 67 32 40
jacky.marquet@yahoo.fr

Don du sang

Donneurs de sang des bassins de Neuves-Maisons et Vézelise
Méréville
Collecte de sang, sensibilisation dans les écoles, promotion du don du sang dans les manifestations
public : Adulte

Contact : Jean-Marie GREINER
1 square Sabatier
54850 Mereville
03 83 47 16 22
06 86 21 21 04
jean-marie.greiner@gmail.com

Défense d'intérêts des particuliers

Association des parents d'élèves de Xeuilley-Thélod (APEXT)
Xeuilley
Partenariat avec l'école de Xeuilley en apportant un soutien humain et financier à diverses activités scolaires via l'organisation d'événements
public : Adulte

Contact : Sylvain REBOULET
Mairie
54990 Xeuilley
06 51 25 50 89
apext54@yahoo.fr
sylvain.reboulet@yahoo.fr
facebook.com/APEXT54

Consommation Logement et Cadre de Vie (CLCV)
Neuves-Maisons
Interventions dans le domaine du logement, de la consommation en générale, de la prévention déchet, sur l'eau, la pollution et tout ce qui concerne le cadre de vie.
Permanence : téléphonique lundi au jeudi de 9h à 12h - physique samedi de 10h00 à 12h00 à la Mairie de Neuves-Maisons (en dehors des vacances été)
public : Adulte, Senior

Contact : Bernard MICHEL
Centre Ariane - 240 rue de Cumène
54230 Neuves-Maisons
06 82 91 80 11
neuves-maisons@clcv.org
michel.bmt@wanadoo.fr
www.clcv54230.free.fr

Fédération nationale des accidentés de la vie (FNATH)
Neuves-Maisons
Défense des accidentés du travail ,handicapés, des maladies professionnelles et des accidents de la vie. Permanences tous les 1er dimanche du mois à la mairie de Neuves-Maisons, sauf juillet - Aout
public : Adulte

Contact : Pierre LAMY
Mairie
54230 Neuves-Maisons
03 83 35 51 76
03 83 47 32 14 (tél sur liste NM)
fnath54@wanadoo.fr

Honneur aux Dames
Pont-Saint-Vincent
Lutte contre l'isolement par la convivialité entre femmes lesbiennes et sympathisantes (repas, randonnées, voyage, ciné, etc.). Lutte pour le droit des femmes et des lesbiennes
public : Adulte

Contact : Rachel HIMBERT
46 rue Carnot
54550 Pont-Saint-Vincent
06 19 30 67 32
hauxdames@gmail.com
www.honneurauxdames/lorraine.com

Union locale des retraités CFDT
Neuves-Maisons
Défense des retraités, découvertes culturelles et séjours
public : Adulte, Senior

Contact : Jean-Marie GRANGE
4 rue de la Presle
54230 Neuves-Maisons
03 83 47 14 61
jean.grange@dbmail.com

Education populaire

Agence du patrimoine et de la culture industrielle néodomienne (APCI)
Neuves-Maisons
Ateliers de sensibilisation aux métiers du fer. Travail en lien avec les centres de formation de l'union des industriers mines et métaux
public : Adulte, Senior

Contact :
Mairie de Neuves-Maisons
54230 Neuves-Maisons
03 83 47 84 31
apci@neuves-maisons.fr

Fêtes et manifestations

Aclef de Pulligny
Pulligny
Marché d'automne , caisse à savon, marche nocture, broc'vet
public : Adulte, Senior

Contact : Florence VIOL
13 Rue des Armoises
54160 Pulligny
06 67 76 17 80
florence.viol@wanadoo.fr

Anciens pompiers de Viterne
Viterne
Repas de la Sainte Barbe le 1er dimanche de décembre. Loto le 3ème dimanche du mois de mars et du mois de novembre
public : Senior

Contact : Christian GASQUERES
Maison des Associations
2 ter, place du Général Leclerc
54123 Viterne
06 83 26 86 47
christian.gasqueres@orange.fr

Association de quartier du Val de Fer
Neuves-Maisons
Brocante, soirées dansantes, pétanques, concours de pêche, fête de la saint Nicolas, etc.
public : Enfance, Ado, Adulte

Contact : Silvéro PASCUAL
20 rue Gambetta
54230 Neuves-Maisons
03 83 47 50 96
06 16 24 61 68
silverio.pascual@orange.fr

Association des parents d'élèves de Xeuilley-Thélod (APEXT)
Xeuilley
Partenariat avec l'école de Xeuilley en apportant un soutien humain et financier à diverses activités scolaires via l'organisation d'événements
public : Enfance, Ado, Adulte

Contact : Bérengère DEMANGEON
Mairie
54990 Xeuilley
berguie54@hotmail.fr
facebook.com/APEXT54

B & Co Productions
Richardménil
Spectacles musicaux longue durée (2h30). Spectacles de Noël pour enfants et pour seniors; Création et diffusion de spectacles musicaux
public : Ado, Adulte

Contact : Bruno SALZARD
35 rue François Villon
54630 Richardmenil
06 80 04 39 30
brunosalzard@gmail.com

Base Nautique de Messein
Messein
Organisation d'événements sportifs (triathlon, run and bike, régate)
public : Petite enfance, Enfance, Ado, Adulte, Senior

Contact : Gabriel GOTTSCHECK
7 allée des Nautoniers
54850 Messein
03 83 47 36 53
loisirs.messein@gmail.com
http://ecoledevoiledemesse4.wix.com/base-de-loisirs#!nos-activités

Chorale Amarelli
Méréville
Brocante
public : Adulte, Senior

Contact : Marie-Claire MICHEL
23 route de Frolois
54850 Mereville
06 29 53 09 04
mclaire.michel@orange.fr
http://chorale.amarelli.free.fr/

Club des Joyeux Lurons
Neuves-Maisons
Brocante (mai) / loto (fév et nov)
public : Petite enfance, Enfance, Ado, Adulte, Senior

Contact : Denis ANTOINE
114 rue du Puisot
54230 Neuves-Maisons
07 82 66 28 30
joyeuxlurons54230@outlook.fr

Comité d'animation interassociatif
Flavigny-sur-Moselle
public : Petite enfance, Enfance, Ado, Adulte, Senior

Contact : Philippe VERFAILLIE
Mairie
54630 Flavigny-sur-Moselle
06 89 90 13 81
philippe.verfaillie@univ-nancy2.fr

Comité des fêtes de Chavigny
Chavigny
St Nicolas, vide greniers, broc'livres, fête nationale, concerts, festival du théâtre, course de caisses à savon, repas dansant, loto
public : Petite enfance, Enfance, Ado, Adulte, Senior

Contact : Jean-Denis VAIRELLES
34 rue du Haldat
54230 Chavigny
cfchavigny@yahoo.fr
http://cfchavigny.blogspot.fr/

Comité des fêtes de Maron
Maron
Manifestations sportives et culturelles
public : Petite enfance, Enfance, Ado, Adulte, Senior

Contact : Michel HENRIET
66 rue de Flavigny
54230 Maron
03 83 47 67 29

Comité des fêtes de Pulligny
Pulligny
Téléthon, marche du coeur, fête de la musique, fête patronale, concerts, théâtre
public : Enfance, Ado, Adulte

Contact : Christiane MARCOS
91 chemin Demonvalle
54160 Pulligny
06 70 23 80 98
christiane.marcos@orange.fr

Comité des fêtes de Richardménil
Richardménil
Organisation brocante, Loto, 14 juillet, Fête de la musique, St Nicolas, Halloween, Carnaval, Chasse aux oeufs, Marché de Noël.
public : Enfance, Ado, Adulte

Contact : Gilles BRIOLET
6 rue Alphonse Daudet
54630 Richardmenil
06 88 40 84 59
g.briolet@aliceadsn.fr

Familles Rurales de Maron
Maron
Bourse aux vêtements, balade contée, guingettes avec accordéonistes, vide grenier (2ème dimanche du mois de septembre), marché artisanal (1er mai), St Nicolas...
public : Enfance, Ado, Adulte

Contact : Bernard MAYER
106 rue de Toul
54230 Maron
bernardmayer@hotmail.fr
www.mairie-Maron.fr/Associations/AssociationFamillesRuralesMaron

Familles Rurales de Pulligny
Pulligny
Brocante, Saint-Nicolas
public : Enfance, Ado, Adulte, Senior

Contact : Serge DESCHAUX
8 rue Frédéric de Salm
54160 Pulligny
06 99 34 23 67

Familles Rurales de Xeuilley
Xeuilley
Festival Boulv'Arts, fêtes populaires, vide-greniers, St Patrick, le loto, le vide grenier, un bar éphémère, soirée beaujolais
public : Ado, Adulte, Senior

Contact : Maria GEUDEVERT
Mairie
54990 Xeuilley
06 19 22 41 36
mounettegm@hotmail.fr

Familles Rurales Flavi'Festif
Flavigny-sur-Moselle
Vide grenier, vide-armoire, don du sang, bourse aux jouets, marche goumande, St Nicolas...
public : Enfance, Ado, Adulte

Contact : Frédéric HIENNE
4 Place de l'Hotel de Ville
54630 Flavigny-sur-Moselle
06 42 32 20 78
frederic.hienne@orange.fr

Fées Minines
Neuves-Maisons
Organisation de projets en mars autour de la journée de la femme
public : Enfance, Ado, Adulte

Contact : Lucie NEPOT-CIT
MVA - rue de la Haute Borne
54230 Neuves-Maisons
03 83 27 26 79
fees.minines@laposte.net

Foyer des Jeunes de Chaligny
Chaligny
Brocante, vide armoire, marchés de la fête des mères et Noël, soirées dansantes, défilé de mode, autour du livre
public : Enfance, Ado, Adulte, Senior

Contact : Secrétariat
1 rue du Bouchot
54230 Chaligny
03 83 47 65 80
secretariat@fjepchaligny.fr
www.fjepChaligny.fr

Foyer Rural de Maizières
Maizières
Loto, St Nicolas, 1er mai « fête des artisans », danse, gym tonique, badminton, randonnée pédestre, patchwork
public : Enfance, Ado, Adulte, Senior

Contact : Benjamin GOEURY
1 rue Lilas
54550 Maizières
cathychristophe54@free.fr
http://www.foyer-rural-Maizières.fr/

Foyer rural de Méréville
Méréville
Marché de Noël, puce des couturières (au printemps), bourse aux livres, participation bourse aux plantes, bourse collectionneur, marché gourmand, barbecue
public : Enfance, Ado, Adulte, Senior

Contact : Chantal HOMAND
15 chemin de la Fontaine du Chêne
54850 Mereville
03 83 47 17 97
chantal.homand@hotmail.fr

Foyer Rural de Pierreville
Pierreville
Marche gourmande, St Nicolas, chasse aux oeufs, fête de la musique des enfants, repas campagnard, vide greniers, fête du village, danse du coq
public : Enfance, Ado, Adulte

Contact : Michelle PETITDEMANGE
40 rue d'Autrey
54160 Pierreville
03 83 25 00 90
fpmk@orange.fr

Foyer Rural de Thélod
Thélod
Manifestations ponctuelles pour le village
public : Enfance, Ado, Adulte, Senior

Contact : Andréa VAUTRIN
Mairie
54330 Thélod
03 83 52 90 79
dea@orange.fr

FRANCAS FJEP Messein
Messein
Vide-grenier : 1er dimanche de juin
public : Enfance, Ado, Adulte, Senior

Contact : Sébastien AMAND
18 allée des Nautonniers
54850 Messein
03 83 47 18 68
francasmessein@orange.fr

Frolois'Anime
Frolois
Lotos, Beaujolais nouveau, Saint Nicolas, soirées dansantes, brocante, fête du village
public : Enfance, Ado, Adulte

Contact : Odette MARXER
22 chemin des pâquis de Valaille
54160 Frolois
06 61 31 62 42
frolois.anime@yahoo.fr
Frolois-anime.asso-web.com

Géné 'rosité 54
Richardménil
Création de spectacles : Musique / Chant / Danse Humour. Spectacles joués au profit de l'hôpital d'enfant de brabois
public : Ado, Adulte

Contact : Bruno SALZARD
35 rue François Villon
54630 Richardmenil
06 80 04 39 30
brunosalzard@gmail.com
bruno-salzard@hotmail.fr

Les enfants d'abord
Messein
Marché de Noël, bourse puériculture vêtements et jouets, carnaval, bourse pour ados, boum de fin d'année scolaire
public : Enfance, Ado, Adulte

Contact : Julien LAMOUCHE
12 rue du Vieux Marché
54850 Messein
lesenfants.messein@gmail.com

Les Petites Fugues
Chaligny
public : Adulte

Contact : Francis HESS
17 rue du Château
54230 Chaligny
03 83 47 68 44
lesptitesfuguesdechaligny@laposte.net

Les Traits Vivants
Flavigny-sur-Moselle
Exposition de peintures, broc Arts
public : Adulte, Senior

Contact : Yvon MANGELINCK
4 rue des Baxarts
54630 Flavigny-sur-Moselle
03 83 26 78 32
asso@lestraitsvivants.fr
www.lestraitsvivants.fr

Mérév'arts
Méréville
Exposition d'artisants d'art
public : Adulte, Senior

Contact : Franck SAVONNIERE
8 Grande rue
54850 Mereville
mairie.mereville@orange.fr

Mets le Son
Maron
Organisation du festival "La palette" à Maron
public : Enfance, Ado, Adulte

Contact : Léo SCHEER
8 rue de Flavigny
54230 Maron
06 16 23 34 23
metsleson@gmail.com
page facebook

Mieux Vivre à la Plaine
Neuves-Maisons
Lotos, repas dansants, brocante, soirée années 80's...
public : Adulte, Senior

Contact : Jacky MARQUET
10 rue des Blancs Prés
54230 Neuves-Maisons
06 63 67 32 40
jacky.marquet@yahoo.fr

OCEAN
Neuves-Maisons
Fête du printemps, Néofolies, fête de la musique, fête nationale, Marché de la St Nicolas, bourse aux jouets, St Nicolas, concert de fin d'année
public : Enfance, Ado, Adulte

Contact : Pascal SCHNEIDER
54230 Neuves-Maisons
06 22 59 58 74
ocean54fr@yahoo.fr

Pont-Saint-Vincent Animation
Pont-Saint-Vincent
Carnaval, brocante, fête de l'été, salon des collectionneurs
public : Enfance, Ado, Adulte, Senior

Contact : Gérard GUDIN
5 rue des acacias
54550 Pont-Saint-Vincent
07 81 11 51 24
gymanimation@pontstvincentanimation.fr
postmaster@pontstvincentanimation.fr
www.pontstvincentanimation.fr

Rendez-vous à Bainville
Bainville-sur-Madon
Lotos, vide grenier, brocante
public : Enfance, Ado, Adulte

Contact : Ahmed BAYAD
2 rue du Cimetière
54550 Bainville-sur-Madon
06 66 02 25 44
06 85 22 38 70

Versolid'Air
Chaligny
Organisation de manifestations culturelles et festives à but humanitaire et solidaire
public : Enfance, Ado, Adulte, Senior

Contact : Yves-Florent WEISS
154 rue du Val Fleurion
54230 Chaligny
03 83 52 59 89
www.versolidair.fr.st

Centre culturel Jean L'Hôte
Neuves-Maisons
Programmation de spectacles : théâtres, contes, marionnettes, comptines, spectacles chorégraphiques...
public : Petite enfance, Enfance, Ado, Adulte

Contact : Place Poirson
54230 Neuves-Maisons
03 83 47 59 57

Associazione Bell'Italia
Neuves-Maisons
Repas Festival du film Italien, marche gourmande, repas dansant
public : Ado, Adulte, Senior

Contact : Sandrine BARBOSA
Mairie Boîte n°1 - 1 rue du Capitaine Caillon
54230 Neuves-Maisons
06 09 77 60 11
contact@bellitalia.fr
www.bellitalia.fr

Histoire et patrimoine

Le Livre, l'histoire et l'obusier
Neuves-Maisons
Reconstitution historique du Premier Empire
public : Enfance, Ado, Adulte

Contact : Jean-Claude PERRIN
Mairie
54230 Neuves-Maisons
03 83 47 39 03
yopuce@hotmail.fr

Jumelage et échanges culturels

Echanges culturels, linguistiques et sportifs

Amitié Silzer meulsonne
Maron
Echange avec Maron et un village en Allemagne HOHEN-SÜLZEN. Chaque année sont organisées des sorties touristiques et culturelles entre les deux villages
public : Ado, Adulte, Senior

Contact : Gilbert THIEBAUT
4 rue de Flavigny
54230 Maron
06 76 11 02 91

Association franco-portugaise
Neuves-Maisons
Sorties, vente de produits portugais aux adhérents
public : Ado, Adulte, Senior

Contact : Maria-Lucia VAZ
MVA - rue de la Haute Borne
54230 Neuves-Maisons
03 83 47 41 86
vaznanou@free.fr

Lorraine Québec
Maron
Conférences, culture, échanges jeunes, emplois d'été
public : Enfance, Ado, Adulte

Contact : Michel SCHLUCK
75 rue de Toul
54230 Maron
03 83 47 08 56
lorraine.quebec@wanadoo.fr
www.lorrainequebec.fr

Familles d'accueil pour lycéens étrangers

EF Foundation, Centre d'échange internationaux
Richardménil
Tous les ans sont accueillis des jeunes boursiers américains. Est également proposé du tutorat, où la personne accueillie propose des cours de langue en échange de son accueil. Accueil sur l'année (1, mois, 3 mois, 6 mois ou à l'année. Lycéens étrangers)
public : Enfance, Ado, Adulte

Contact : Muriel PELLETIER
11 rue Pierre de Ronsard
54630 Richardmenil
03 83 26 38 74
06 78 91 28 95
pelletiermuriel.cei@gmail.com

Monde militaire et anciens combattants

ACPG - CATM de Bainville
Bainville-sur-Madon
Cérémonies patriotiques
public : Adulte, Senior

Contact : Laurent LALLEMAND
77 Rue Victor Hugo
54230 Neuves-Maisons
06 09 84 75 20

ACPG - CATM de Chaligny
Chaligny
Cérémonies patriotiques
public : Adulte, Senior

Contact : Pierre MUNIER
rue Sapience
54230 Chaligny
03 83 47 60 86

ACPG de Neuves-Maisons
Neuves-Maisons
Cérémonies patriotiques
public : Adulte, Senior

Contact : Viviane SAUNIER
2 bis rue de Chemenez
54230 Chaligny
03 83 47 25 37

AMC (Anciens combattants)
Chavigny
public : Senior

Contact : Jean-Pierre THIEBAUX
7 chemin de la Tuilerie
54230 Chavigny
06 67 14 24 87
jean_pierre.thiebaux@aliceadsl.fr

AMC Chaligny
Chaligny
public : Senior

Contact : Jacques ROBERT
5 impasse Jean Jaurès
54230 Neuves-Maisons
03 83 47 01 18

AMC Flavigny
Flavigny-sur-Moselle
Participation à toutes les commémorations (8 mai, 11 nov)
public : Senior

Contact : Michèle DEBONNET
6 rue des Genèvres
54630 Flavigny-sur-Moselle
03 83 25 13 41
michele.debonnet@orange.fr

Anciens combattants de Frolois
Frolois
public : Senior

Contact : Noëlle EUSTACHE
16 rue des Ecoles
54160 Frolois
03 83 26 44 64

Anciens combattants de Maron
Maron
public : Senior

Contact : Gérard SCHIVRE
1 chemin du Tréfot
54230 Maron

Anciens combattants de Pulligny
Pulligny
public : Senior

Contact : Gérard MANGIN
2 rue de Ceintrey
54160 Pulligny
03 83 25 02 33
m.mangin.pull@free.fr

FJEP de Neuves-Maisons Mémoire Ouvrière
Neuves-Maisons
public : Enfance, Ado, Adulte, Senior

Contact : Joëlle RAOULT
MVA - rue de la Haute Borne
54230 Neuves-Maisons
03 83 40 87 06
secretariat.fjep.nm@gmail.com
http://fjep54230.supersite.fr

Souvenir Français
Neuves-Maisons
Devoir de mémoire. Monde militaire, anciens combattants
public : Enfance, Ado, Adulte, Senior

Contact : Bruno GATINOIS
136 rue de la Paix
54230 Neuves-Maisons
06 80 37 19 03
gatinois.bruno@wanadoo.fr

Souvenirs Français
Flavigny-sur-Moselle
Devoir de mémoire. Monde militaire, anciens combattants
public : Adulte

Contact : André DEBONNET
6 rue des Genèvres
54630 Flavigny-sur-Moselle
03 83 25 13 41
michele.debonnet@orange.fr
www.souvenir-francais.fr

Mémoire industrielle

Organisation d'événements festifs liés aux métiers du fer

Agence du patrimoine et de la culture industrielle néodomienne (APCI)
Neuves-Maisons
Mise en oeuvre du projet Val de Fer. Organisation de différents projets d'animations du site et de visites de la mine en lien avec la commune
public : Adulte, Senior

Contact :
Mairie de Neuves-Maisons
54230 Neuves-Maisons
03 83 47 84 31
apci@neuves-maisons.fr

Découverte du patrimoine local

Atelier de Mémoire Ouvrière (AMO)
Neuves-Maisons
Culture scientifique, technique et industrielle. Visites touristiques de la mine du val de Fer, journées du patrimoine, animations ludiques et pédagogiques. A partir de 7 ans
public : Enfance, Ado, Adulte, Senior

Contact : Joëlle RAOULT
Square de la gare 48 bis rue Général Thiry
54230 Neuves-Maisons
03 83 47 19 08
amo.fjep@orange.fr
http://perso.wanadoo.fr/amo.fjep

Organisation de manifestations

Association Sainte Barbe
Chaligny
Cérémonie religieuse en l'honneur de la Sainte Barbe, des mineurs et en souvenir des mineurs disparus. La cérémonie est suivie d'un repas festif.
public : Adulte, Senior

Contact : Annie MASSON
5 rue des martyrs
54230 Chaligny
03 83 47 12 30
06 50 73 42 05
annielallouemasson@hotmail.fr

Nature et produits du terroir

AMAP de la Source Claire
Neuves-Maisons
Vente directe du producteur au consommateur
public : Adulte, Senior

Contact : Gérard ALBISER
MVA - rue de la Haute Borne
54230 Neuves-Maisons
06 13 77 03 18
galbiser@yahoo.fr

Association de défense de l'environnement du plateau Sainte Barbe
Maron
public : Adulte

Contact : Thierry BARATEAU
44 rue de Toul
54230 Maron
06 16 30 74 41
thierry.barateau@onf.fr

Association de défense du plateau de Maizières
Maizières
public : Adulte

Contact : Hubert BALTHAZARD
29 rue des Champs Célieux
54550 Maizières

Association de défense du quartier du Pré Lassé
Chavigny
public : Adulte

Contact : 4 le Clos du Pré-Lassé
54230 Chavigny

Associazione Bell'Italia
Neuves-Maisons
Découverte des produits italiens
public : Adulte, Senior

Contact : Sandrine BARBOSA
Mairie Boîte n°1 - 1 rue du Capitaine Caillon
54230 Neuves-Maisons
06 09 77 60 11
contact@bellitalia.fr
www.bellitalia.fr

Prise en charge des personnes ayant des besoins spécifiques

Adultes et enfants inadaptés mentaux (AEIM)
Neuves-Maisons
Prise en charge des personnes handicapées, foyer résidence pour adultes présentant un handicap mental et maison de retraite pour personnes handicapées mentales
public : Enfant, Ado, Adulte, Senior

Contact : Foyer Emile Cibulka - Mme KAISER
72 bis rue Jean Jaurès
54230 Neuves-Maisons
03 83 47 12 05
foyeremilecibulka@aeim54.fr
www.aeim54.fr

AGAFAB - Foyer Aristide Briand
Neuves-Maisons
Résidence sociale qui accueille des personnes en difficulté
public : Adulte, Senior

Contact : Alexandre DUCRET
3 rue Aristide Briand
54230 Neuves-Maisons
03 83 47 12 89
aducret@agafab.fr

Ensemble
Neuves-Maisons
Accompagnement dans le logement (Maisons relais, logements associatifs). Gestion et animation de lieux d'accueil afin de faciliter l'insertion dans la cité des personnes vulnérables ou en situation de handicap psychique.
public : Adulte

Contact : Christophe GERARDOT
1 rue du Docteur Archambault - BP 11010
54520 Laxou
03 83 92 50 20
contact@asso-ensemble.fr
www.asso-ensemble.fr

Rencontres et temps libre

Amicale des anciens de Viterne
Viterne
Belotte 1 fois par semaine, repas
public : Adulte, Senior

Contact : Bernard MICHEL
Maison des Associations
2 ter, place du Général Leclerc
54123 Viterne
03 83 52 74 41

ARPA (Association Retraités et Personnes Agées)
Flavigny-sur-Moselle
Gym, marche, scrable, concours de belote, goûters, repas, sorties, voyage annuel, nouvel an
public : Adulte, Senior

Contact : Michèle DEBONNET
6 rue des Genèvres
54630 Flavigny-sur-Moselle
03 83 25 13 41
michele.debonnet@orange.fr

Club de l'amitié de Richardménil
Richardménil
Jeux de belotte, scrabble, loto, discussions, goûter, sorties découvertes de la journée. Retraités et personnes ayant du temps libre
public : Adulte, Senior

Contact : Michel CLAUDEL
6 rue du Bellay
54630 Richardmenil
03 83 25 72 62
monique.claudel54@gmail.com

Club des Générations Messinoises
Messein
Jeux de cartes, rumicube, goûters, sorties, promenades, visites, voyages. Rencontres le 1er et 3ème mardis de chaque mois sauf en juillet et août.
public : Adulte, Senior

Contact : Claudine THOURAINE
17 rue de la gare
54850 Messein
06 47 12 86 21

Club du 3ème âge de Frolois
Frolois
Réunion tous les mardis après-midi de 14h00-19h00. Dans l'année est proposé, 1 repas, 2 voyages et des sorties théâtre
public : Senior

Contact : Eliane MULLER
8 rue de Guise
54160 Frolois
03 83 47 65 91

Familles Rurales de Maron
Maron
Club de l'amitié
public : Senior

Contact : Bernard MAYER
106 rue de Toul
54230 Maron
bernardmayer@hotmail.fr
www.mairie-Maron.fr/Associations/AssociationFamillesRuralesMaron

Familles Rurales de Xeuilley
Xeuilley
Activités manuelles ou sorties. Pour les personnes isolées ou en retraite. Tous les mardis à 14h
public : Adulte, Senior

Contact : Maria GEUDEVERT
Mairie
54990 Xeuilley
06 19 22 41 36
mounettegm@hotmail.fr

Foyer des anciens
Pont-Saint-Vincent
Réunion tous les jeudis de 14h à 18h. Jeux de cartes et un repas est proposé dans l'année
public : Senior

Contact : Pierre NOVALI
27 rue Pierre et Marie Curie
54550 Pont-Saint-Vincent
03 83 52 77 40

Foyer Saint Pierre
Pulligny
Jeux de cartes les jeudis de 14h à 18h00
public : Senior

Contact : Evrard MANGIN
6 rue Gaston Tavart
54160 Pulligny

La Revoyotte
Neuves-Maisons
Repas dansant tous les mois au centre Jean L'hôte
public : Senior

Contact : Bernadette BOUR
102 rue Jean Jaurès
54230 Neuves-Maisons
03 83 47 09 86
06 81 70 60 31

Les Couleurs du Temps
Neuves-Maisons
Animations et projets du Foyer Résidence André Clerbout pour les résidents et les personnes de l'extérieur
public : Adulte, Senior

Contact : Madame GRANDJEAN
Foyer Résidence - rue Mendes France
54230 Neuves-Maisons
03 83 47 16 03
bibiche54230@hotmail.fr

Union locale des retraités CFDT
Neuves-Maisons
Défense des retraités, découvertes culturelles et séjours
public : Adulte, Senior

Contact : Jean-Marie GRANGE
4 rue de la Presle
54230 Neuves-Maisons
03 83 47 14 61
jean.grange@dbmail.com

ARPA (Association Retraités et Personnes Agées)
Neuves-Maisons
MVA les mardis de 14h à 17h30 - jeux de cartes
public : Adulte, Senior

Contact : Jacques SIRGONDE
MVA - rue de la Haute Borne
54230 Neuves-Maisons
03 83 47 15 28
jacq.sig@orange.fr/arpa.nm@orange.fr

Foyer du 3ème âge de Chaligny
Chaligny
Jeu de belotte, scrabble, triominos... repas annuel - retraités et personnes âgées ayant du temps libre
public : Senior

Contact : Colette PITON
14 Rue des Acacias
54550 Pont-Saint-Vincent
03 83 47 97 46

Service à la personne

Favoriser l'insertion

ECOVAL
Neuves-Maisons
Petits travaux, manutention, aide au déménagement, peinture, tapisserie, aide au jardinage, distribution de tracts, mise en place de salles...
public : Adulte

Contact : Aurélie BAJIC
240 rue de Cumène
54230 Neuves-Maisons
03 83 25 14 96
ecovalneuvesmaisons@free.fr
www.ecoval.asso.fr

Services à domicile

ADMR
Neuves-Maisons
Services de ménage, repassage, télé assistance, garde d'enfants, portage de repas, déplacements. ADMR de la Bouvade pour les communes de Frolois, Pulligny, Pierreville et Flavigny-sur-Moselle. ADMR Les Mirabelliers sur tout le reste du territoire Moselle Madon
public : Adulte, Senior

Contact :
ADMR les Mirabelliers
57 bis rue du Capitaine Caillon
54230 Neuves-Maisons
03 83 47 23 10
admr.mirabelliers@fede54.admr.org
ADMR de la Bouvade
4 rue de la gare
54170 Colombey-les-Belles
08 05 69 47 69

NEODODO
Neuves-Maisons
Garde de nuit pour les personnes âgées de 21h à 06h
public : Senior

Contact : Isabelle MATASIC
109 rue Jean Jaurès
54230 Neuves-Maisons
03 83 47 53 96
06 12 72 52 46
neododos@sfr.fr
www.neododos.fr

AMDPH
Bainville-sur-Madon
Ménage, portage de repas, toilette, jardinage, petit bricolage...
public : Adulte, Senior

Contact : Centre Jacques Parisot
78 rue Jacques Callot
54550 Bainville-sur-Madon
03 83 49 99 96
amdph.bainvillesurmadon@orange.fr

NEO PLUS
Neuves-Maisons
Petits travaux de jardinage
public : Adulte, Senior

Contact : 240 rue Marcelin Berthelot
54230 Neuves-Maisons
03 83 47 79 58

Accompagnement famille

La Maison Départementale des Solidarités
Neuves-Maisons
Ce service, organisé par le conseil départemental, a pour but de proposer un accompagnement aux parents du début à la fin de la grossesse des futures mamans et actions de prévention et insertion Sage-femme, puéricultrice, médecin et secrétaire sont à la disposition des futurs parents pour accompagner et/ou suivre l'éveil, la santé, l'intégration en crèche ou à l'école de leurs enfants.
public : Ado, Adulte, Senior

Contact : Maison Départementales des Solidarités
6, rue Jean Jaurès
54230 Neuves-Maisons
03 83 47 19 21

Actions en faveur des personnes âgées

Communauté de communes Moselle et Madon
Le groupe « santé, bien-être et prévention » animé par la CCMM travaille dans l'objectif de faciliter la mise en réseau des acteurs oeuvrant en direction des personnes âgées afin de :
• permettre à chacun d'avoir une meilleure connaissance des services existant sur le territoire,
• faciliter l'information en direction des personnes âgées,
• favoriser l'implication des habitants au sein de la vie locale.
public : Senior

Contact : Cathy BEAUFORT
03 83 26 44 69
cbeaufort@cc-mosellemadon.fr

Solidarité de proximité

Maison pour tous
Xeuilley
public : Adulte, Senior

Contact : Christelle GUY
13 rue de la croix Burnée
54990 Xeuilley
guy.k@laposte.net

Vie associative

Maison de la Vie Associative (MVA)
Neuves-Maisons
Lieu de vie associative néodomienne (réunions, activités, expositions, assemblées générales, spectacles,,,). Accueil du lundi au vendredi de 9h à 12h et 13h30 à 17h30
public : Petite enfance, Enfance, Ado, Adulte, Senior

Contact : Yannick HELLAK
1 rue de la haute borne
54230 Neuves-Maisons
03 83 40 01 41
mva@neuves-maisons.fr
www.neuves-maisons.fr

Voyages et sorties

Club Leo Lagrange
Neuves-Maisons
Loisirs/sorties retraités
public : Ado, Adulte

Contact : Sylvie MOSCETTI
MVA - rue de la Haute Borne
54230 Neuves-Maisons
03 83 26 42 36
sylvette.moscetti@wanadoo.fr

Familles Rurales de Maron
Maron
Sorties d'une journée
public : Enfance, Ado, Adulte, Senior

Contact : Bernard MAYER
106 rue de Toul
54230 Maron
bernardmayer@hotmail.fr
www.mairie-Maron.fr/Associations/AssociationFamillesRuralesMaron

Familles Rurales de Pulligny
Pulligny
public : Enfance, Ado, Adulte, Senior

Contact : Cevat YILDIZ
5 rue Frédéric de Salm
54160 Pulligny
06 99 34 23 67

Associazione Bell'Italia
Neuves-Maisons
Organisations de voyages touristiques en Italie
public : Enfance, Ado, Adulte, Senior

Contact : Sandrine BARBOSA
Mairie Boîte n°1 - 1 rue du Capitaine Caillon
54230 Neuves-Maisons
06 09 77 60 11
contact@bellitalia.fr
www.bellitalia.fr

INDEX GÉNÉRAL DES ACTIVITÉS

Accueil collectif de mineurs (centres aérés) 26
Acteurs de l'insertion 64
Action citoyenne 64
Action en faveur des personnes âgées 82
Activités aéronautiques 39
Activités artistiques adaptées aux 0-6 ans 30
Activités culturelles et artistiques 04
Activités culturelles pour tous 31
Activités destinées aux enfants et aux adolescents 24
Activités sportives 40
Activités sportives adaptées aux 0-6 ans 31
Animations ados - des animateurs auprés des 11-18 ans 36
Animations culturelles 06
Animations sportives 41
Animations Théâtrales 06
Animaux 66
Art du cirque 07
Arts et création 07
Arts martiaux 39
Association cultuelle 12
Association de quartier 69
Association de sécurité civile 67
Association des commerçants et chefs d'entreprises 66
Associations caritatives, humanitaires et de solidarité 67
Attelage 42

Badminton 42
Billard 42
Boxe 42

Chasse 43
Collection 12
Contacts utiles - mairies 86
Cours de langues 12
Cyclisme 44

Danse 13
Danse 45
Défense d'intérêts particuliers 70
Don du sang 70

Economie (ADSN) 63
Education populaire 71
Emploi 63
Enfance : scolarité 3-12 ans 33
Escalade 46
Escrime 46

Faire garder ses enfants 25
Fêtes et manifestations 71
Fitness 48

Gymnastique 46

Histoire et patrimoine 15
Histoire et patrimoine 76

Index général des activités 84
Informatiques 17

Jeux et activités ludiques 17
Jumelage et échnages culturels 76

La Filoche 05
Les temps d'accueil prér-éducatifs 37
Loisirs motorisés 50

Majorettes 50
Mémoire industrielle 78
Modélisme 18
Monde militaire et anciens combattants 77
Musculation 50
Musique 19

Nature et Produits du terroir 22
Nature et produits du terroir 79

Œnologie 23

Pêche 51
Pétanque 51
Prise en charge des personnes ayant des besoins spécifiques 79

Randonnée pédestre 52
Randonnée vélo 54
Reconditionnement et préparation physique 54
Rencontre et temps libre 80

Service à la personne 81
Solidarité de proximité 82
Sports collectifs 54
Sports nautiques 56

Tennis 57
Tennis de table 58
Tir 58
Tir à l'arc 59
Triathlon 59

Vidéo 23
Vie associative 82
Vie locale, vie sociale 62
Voyages et sorties 83

Yoga / Relaxation / Sophrologie 59

Zumba 61

CONTACTS UTILES - MAIRIES

Bainville-sur-Madon (54550)
124 bis rue Jacques Callot
03 83 47 07 42
mairie.bainville@wanadoo.fr

Chaligny (54230)
128 rue Edmond Pintier
03 83 47 01 46
mairie.chaligny@wanadoo.fr
www.mairie-chaligny.fr

Chavigny (54230)
53 rue de Nancy
03 83 47 24 32
mairie.chavigny@wanadoo.fr
www.ville-chavigny.fr

Flavigny-sur-Moselle (54630)
4 place de l'hôtel de ville
03 83 26 70 01
secretariat@mairie-flavigny-sur-moselle.fr
www.mairie-flavigny-sur-moselle.fr

Frolois (54160)
1 place Edmond Urion
03 83 47 64 19
frolois.mairie@free.fr
www.frolois.fr

Maizières (54550)
45 rue Carnot
03 83 52 75 41
mairiedemaizieres@wanadoo.fr
www.maizieres-54550.com

Maron (54230)
Place Charles de Gaulle
03 83 47 26 23
mairie-de-maron@wanadoo.fr
www.mairie-maron.fr

Marthemont (54330)
Le Village
03 83 52 75 91
mairie.marthemont@orange.fr

Méréville (54850)
8 Grande rue
03 83 47 27 53
mairie.mereville@orange.fr
www.mereville54.fr

Messein (54850)
51 rue du Bois de Grève
03 83 47 22 21
mairie@messein.fr
www.messein.fr

Neuves-Maisons (54230)
1 rue du Capitaine Caillon
03 83 47 00 65
contact@neuves-maisons.fr
www.neuves-maisons.fr

Pierreville (54160)
1 rue d'Autrey
03 83 25 54 88
pierreville.mairie@wanadoo.fr

Pont-Saint-Vincent (54550)
rue Jean Jaurès
03 83 47 36 87
mairiedepontsaintvincent@wanadoo.fr
www.mairie-pontsaintvincent.fr

Pulligny (54160)
2 Grande rue
03 83 25 05 32
contact@pulligny.fr
www.pulligny.fr

Richardménil (54630)
68 rue de Nancy
03 83 25 62 59
accueil1.richardmenil@wanadoo.fr
www.richardmenil.fr

Sexey-aux-Forges (54550)
8 bis rue Lieutenant Excoffier
03 83 47 32 03
mairiesexey@orange.fr
www.sexeyauxforges.fr

Thélod (54330)
88 Grande Rue
03 83 52 71 72
commune.thelod@wanadoo.fr

Viterne (54123)
2 rue de la Mairie
03 83 52 75 27
mairieviterne@wanadoo.fr
www.viterne.fr

Xeuilley (54990)
place Lucette Ditsch
03 83 47 27 27
commune.xeuilley@wanadoo.fr

2017 - 2018

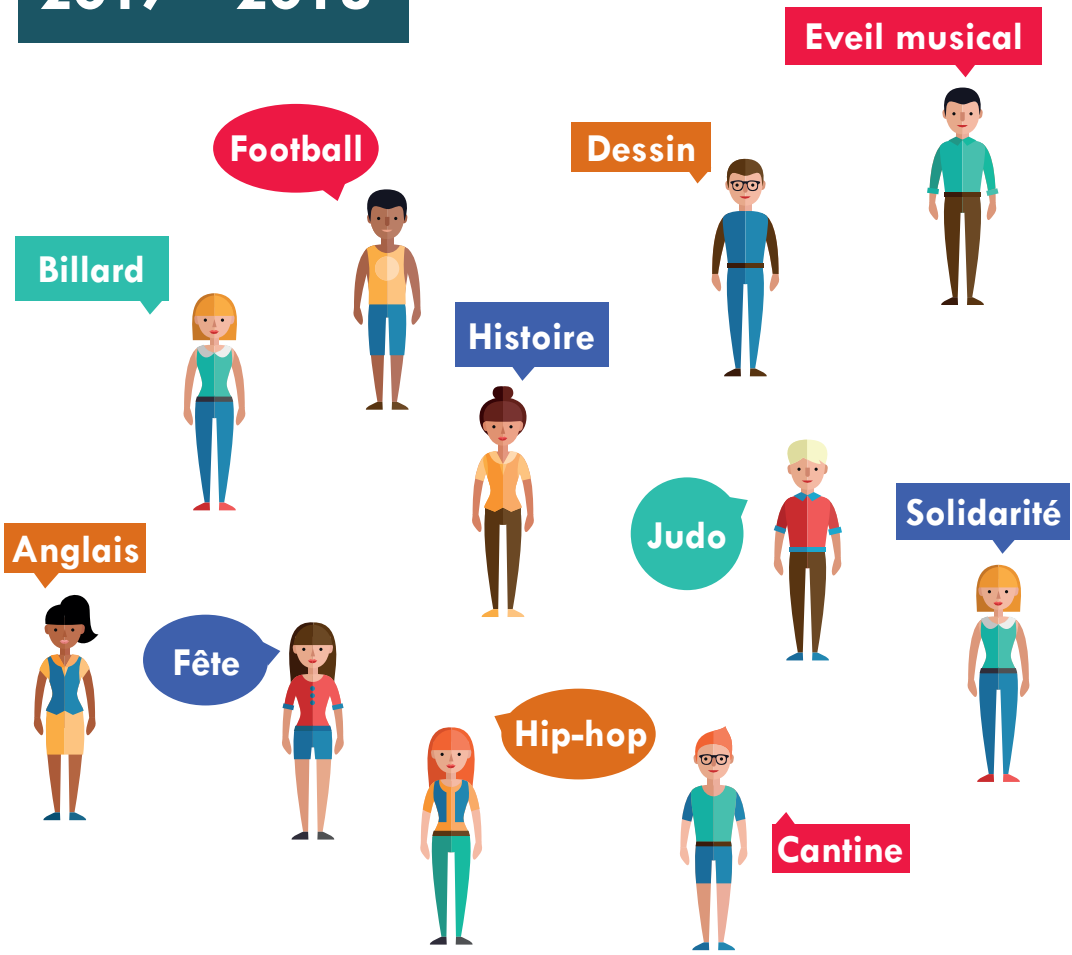

Communauté de communes Moselle et Madon

145 rue du Breuil
54230 Neuves-Maisons
03 83 26 45 00
contact@cc-mosellemadon.fr
www.cc-mosellemadon.fr